

JAMES &  
NICHOLSON

FASHION TUNES

2013

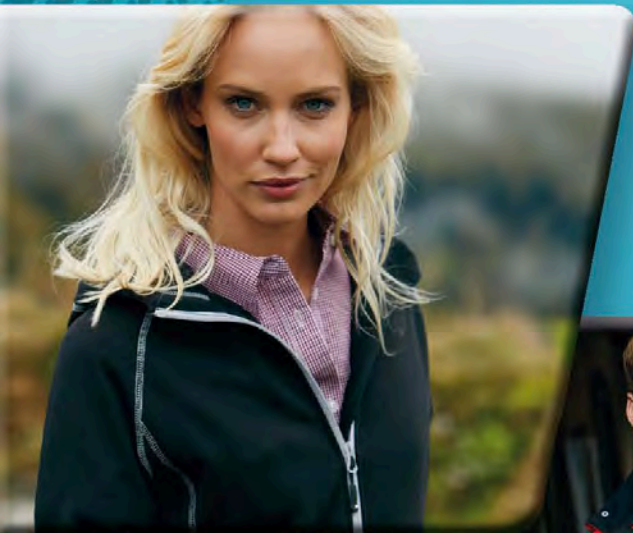

Art.Nr.	Bezeichnung	Seite	Art.Nr.	Bezeichnung	Seite
JN001	Round-T Medium	5	JN311	Ladies' Running Shorts	88, 92
JN002	Round-T Heavy	5	JN312	Ladies' Running Short Tights	92
JN003	V-T Medium	7	JN313	Ladies' Running 3/4 Tights	93
JN004	Ladies' V-T	13	JN314	Ladies' Running Tights	93
JN010	Men's Raglan-T	8	JN315	Ladies' Running Tank	88
JN011	Ladies' Raglan-T	8	JN316	Ladies' Running-T	89
JN012	Men's Ringer-T	8	JN317	Ladies' Running Shirt	89
JN013	Ladies' Ringer-T	8	JN320	Running Cap	95
JN017	Men's Flag-T	8	JN321	Running Headband	95
JN018	Ladies' Flag-T	8	JN322	Bike Short Tights	100
JN019	Junior Basic-T	5	JN323	Bike Short Tights with Straps	101
JN020	Polo Piqué Medium	21	JN324	Bike Tights	101
JN021	Polo Piqué Heavy	21	JN325	Bike Tights with Straps	101
JN022	Polo Piqué Heavy Long-Sleeved	22	JN335	Bike Gloves Winter	101
JN023	Function-T	16	JN336	Bike Gloves Summer	100
JN024	Function Polo	32	JN337	Team-T	106
JN025	Worker Polo	21	JN337k	Team-T Junior	106
JN026	Polo Piqué Pocket	21	JN338	Team-T	105
JN027	Polo Piqué Zip	22	JN338k	Team-T Junior	105
JN029	Polo Piqué Long-Sleeved	22	JN339	Team Shorts	104
JN034	Polo Tipping	26	JN339k	Team Shorts Junior	104
JN035	Ladies' Jogging Pants	47	JN340	Team Suit (Presentation)	108
JN036	Men's Jogging Pants	47	JN340k	Team Suit Junior (Presentation)	108
JN036k	Junior Jogging Pants	47	JN341	Team Coach Jacket	110
JN040	Round Sweat Heavy	35	JN341k	Team Coach Jacket Junior	110
JN040k	Round Sweat Heavy Junior	35	JN342	Team Socks	106
JN041	Polo Sweat Heavy	38	JN343	Team Rain Jacket	111
JN042	Men's Hooded Jacket	39	JN343k	Team Rain Jacket Junior	111
JN043	Half-Zip Fleece	59	JN344	Team Suit (Training)	109
JN044	Full-Zip Fleece	59	JN344k	Team Suit Junior (Training)	109
JN044k	Full-Zip Fleece Junior	59	JN350	Sublimation-T	17
JN045	Fleece Vest	58	JN351	Sublimation Polo	30
JN046	Men's Jacket	39	JN352	Round-Neck Zip	38
JN047	Hooded Sweat	37	JN354	Ladies' Doubleface Jacket	52
JN047k	Hooded Sweat Junior	37	JN355	Men's Doubleface Jacket	52
JN048	Girls Microfleece Vest	58	JN356	Ladies' Elastic Piqué Polo	24
JN049	Girls Microfleece Jacket	58	JN357	Ladies' Active-T	NEW 17, 87
JN051	Ladies' Hooded Sweat	36	JN358	Men's Active-T	17, 87
JN052	Ladies' Jacket	39	JN365	coldblack® Polo Ladies	33
JN053	Ladies' Hooded Jacket	39	JN366	coldblack® Polo Men	33
JN054	Tangy-T Long-Sleeved	13	JN367	Goalkeeper Shirt	107
JN055	Elastic-T	13	JN367k	Goalkeeper Shirt Junior	107
JN056	Elastic-T Long-Sleeved	13	JN368	Goalkeeper Pants	107
JN057	Basic Sweat	42	JN368k	Goalkeeper Pants Junior	107
JN058	Sweat Jacket	42	JN369	Goalkeeper Pants Short	107
JN059	Hooded Jacket	42	JN369k	Goalkeeper Pants Short Junior	107
JN059k	Hooded Jacket Junior	42	JN370	Team Shirt Long-Sleeved	106
JN061	Business Shirt Long	70	JN370k	Team Shirt Long-Sleeved Junior	106
JN062	Business Shirt Short	70	JN371	Team Shorts	104
JN064	Buttondown Shirt Long	68	JN371k	Team Shorts Junior	104
JN065	Buttondown Shirt Short	68	JN372	Team Signal-T	105
JN066	Ladies' Blouse Long	68	JN374	Team Pants	109
JN069	Ladies' Blouse Short	68	JN374k	Team Pants Junior	109
JN070	Classic Polo	19	JN381	Team Shorts	104
JN070k	Classic Polo Junior	19	JN381k	Team Shorts Junior	104
JN071	Classic Polo Ladies	19	JN382	Team Shirt Long-Sleeved	105
JN085	Body Vest	134	JN382k	Team Shirt Long-Sleeved Junior	105
JN135	Men's Softshell Jacket	129	JN383	Men's Compression Top Short-Sleeved	77
JN135k	Softshell Jacket Junior	129	JN384	Men's Compression Top Long-Sleeved	77
JN136	Men's Softshell Vest	128	JN385	Men's Compression Short Tights	77
JN137	Ladies' Softshell Jacket	129	JN386	Team Shirt	102
JN138	Ladies' Softshell Vest	128	JN386k	Team Shirt Junior	102
JN146	Girls Microfleece Jacket Hooded	58	JN387	Basic Team Shorts	102
JN147	Campus Polo	26	JN387k	Basic Team Shorts Junior	102
JN158	Ladies' Elastic Polo Short-Sleeved	24	JN388	Ladies' Running Tank	86
JN159	Ladies' Elastic Polo Sleeveless	24	JN389	Men's Running Tank	86
JN170	Two-In-One Jacket	144	JN390	Ladies' Running-T	86
JN180	Ladies' Elastic Polo Long-Sleeved	22	JN391	Men's Running-T	86
JN183	Rollneck Shirt	38	JN392	Ladies' Running Shirt	87
JN189	Microfleece Hooded Jacket	59	JN393	Men's Running Shirt	87
JN191	Men's Shirt Classic Fit Long	70	JN394	Ladies' Running Tank	85
JN192	Men's Shirt Classic Fit Short	70	JN395	Men's Running Tank	85
JN193	Men's Shirt Slim Fit Long	71	JN396	Ladies' Running-T	85
JN194	Ladies' Blouse Slim Fit Long	71	JN397	Men's Running-T	85
JN195	Promotion Jacket	134	JN397k	Running-T Junior	85
JN196	Ladies' Function-T	16	JN398	Ladies' Jazz Pants	49
JN197	Ladies' Function Polo	32	JN399	Ladies' 3/4 Pants	49
JN199	Round Sweat Open Hem	38	JN401	Men's Polo High Performance	32, 114
JN200	Safety Vest	157	JN402	Men's Sports Shorts	48
JN200k	Safety Vest Junior	157	JN403	Men's Sports Pants	48
JN206	Function Sneaker Socks	78	JN404	Men's Winter Running Tights	82, 95
JN207	Function Sport Socks	78	JN406	Men's Sports-T High Performance	16
JN208	Compression Socks	78	JN411	Ladies' Polo High Performance	32, 114
JN209	Sneaker Socks	79	JN412	Ladies' Sports Shorts	48
JN210	Sports Socks Short	79	JN413	Ladies' Sports Pants	48
JN211	Sports Socks	79	JN414	Ladies' Winter Running Tights	82, 95
JN301	Men's Running Shorts	88, 92	JN416	Ladies' Sport-T High Performance	16
JN302	Men's Running Short Tights	92	JN419	Ladies' Bike-T	98
JN303	Men's Running 3/4 Tights	93	JN420	Men's Bike-T	98
JN304	Men's Running Tights	93	JN421	Men's Running Reflex-T	83
JN305	Men's Running Tank	88	JN422	Ladies' Running Reflex-T	83
JN306	Men's Running-T	89	JN423	Men's Running Reflex Tank	83
JN307	Men's Running Shirt	89	JN424	Ladies' Running Reflex Top	83
JN310	Running Gloves	95	JN425	Men's Running Reflex Shirt	82

Art.Nr.	Bezeichnung	Seite	Art.Nr.	Bezeichnung	Seite	Art.Nr.	Bezeichnung	Seite
JN426	Ladies' Running Reflex Shirt	82	JN602	Ladies' Promotion Blouse Long-Sleeved	67	JN960	Ladies' Lifestyle Hoody	NEW 40
JN427	Men's Seamless Tank	74	JN603	Ladies' Promotion Blouse Short-Sleeved	67	JN961	Men's Lifestyle Hoody	NEW 40
JN428	Ladies' Seamless Tank	74	JN604	Men's Travel Shirt Roll-up Sleeves	72, 114	JN962	Ladies' Lifestyle Zip-Hoody	NEW 41
JN429	Men's Seamless-T	75	JN605	Ladies' Travel Blouse Roll-up Sleeves	72, 114	JN963	Men's Lifestyle Zip-Hoody	NEW 41
JN430	Ladies' Seamless-T	75	JN606	Men's Business Shirt Long-Sleeved	69	JN964	Men's Plain Polo	NEW 23, 62
JN431	Men's Thermo Shirt	76	JN607	Men's Business Shirt Short-Sleeved	69	JN965	Ladies' coldblack® Polo	NEW 33
JN432	Ladies' Thermo Shirt	76	JN608	Ladies' Business Blouse Long-Sleeved	69	JN966	Men's coldblack® Polo	NEW 33
JN433	Men's Thermo Tights	76	JN609	Ladies' Business Blouse Short-Sleeved	69	JN967	Ladies' Polo Long-Sleeved	NEW 28
JN434	Ladies' Thermo Tights	76	JN610	Ladies' Long-Sleeved Blouse	66	JN968	Men's Polo Long-Sleeved	NEW 28
JN435	Ladies' Running Short Tights	84, 94	JN611	Men's Long-Sleeved Shirt	66	JN971	Ladies' Slim Fit-T	NEW 7
JN436	Men's Running Short Tights	84, 94	JN612	Ladies' Long-Sleeved Blouse	66	JN972	Ladies' Slim Fit V-T	NEW 7
JN436a	Running Short Tights Junior	84, 94	JN613	Men's Long-Sleeved Shirt	66	JN1000	Men's Winter Softshell Jacket	131
JN437	Ladies' Running 3/4 Tights	84, 94	JN614	Ladies' Long-Sleeved Blouse	70	JN1001	Ladies' Winter Softshell Jacket	131
JN438	Men's Running 3/4 Tights	84, 94	JN615	Ladies' Long-Sleeved Blouse	69	JN1002	Men's Club Jacket	132
JN439	Ladies' Sports Jacket Windproof	90	JN616	Ladies' Checked Shirt	NEW 63	JN1003	Ladies' Club Jacket	132
JN440	Men's Sports Jacket Windproof	90	JN617	Men's Checked Shirt	NEW 63	JN1004	Men's Padded Vest	142
JN441	Ladies' Sports Shirt Windproof	90	JN618	Ladies' Plain Shirt	NEW 63	JN1005	Ladies' Padded Vest	142
JN442	Men's Sports Shirt Windproof	90	JN619	Men's Plain Shirt	NEW 63	JN1006	Men's Bonded Fleece Jacket	130
JN443	Ladies' Running Jacket	91	JN656	Ladies' V-Neck Pullunder	NEW 64	JN1007	Ladies' Bonded Fleece Jacket	130
JN444	Men's Running Jacket	91	JN657	Men's V-Neck Pullunder	NEW 64	JN1010	Men's Outer Jacket	133
JN445	Ladies' Seamless Panty	75	JN658	Ladies' V-Neck Pullover	NEW 65	JN1011	Ladies' Outer Jacket	133
JN446	Men's Seamless Boxershorts	75	JN659	Men's V-Neck Pullover	NEW 65	JN1012	Men's Travel Jacket	136
JN447	Ladies' Sports Shirt	81	JN660	Ladies' V-Neck Cardigan	NEW 65	JN1013	Ladies' Travel Jacket	136
JN448	Ladies' Bratop	80	JN661	Men's V-Neck Cardigan	NEW 65	JN1014	Men's Padded Jacket	142
JN449	Ladies' Running Skirt	80	JN800	Workwear-T Men	6, 148	JN1015	Ladies' Padded Jacket	142
JN450	Ladies' Shorts	81	JN801	Workwear Polo Men	20, 148	JN1016	Men's Club Vest	132
JN451	Ladies' Bike-T Half Zip	97	JN802	Workwear-T Women	6, 148	JN1017	Ladies' Club Vest	132
JN452	Men's Bike-T Half Zip	97	JN803	Workwear Polo Women	20, 148	JN1018	Men's Outer Vest	133
JN453	Ladies' Bike-T Full Zip	97	JN805	Safety Polo	158	JN1019	Ladies' Outer Vest	133
JN454	Men's Bike-T Full Zip	97	JN810	Workwear Jacket	155	JN1020	Men's Softshell Jacket	127
JN456	Ladies' Bike Vest	99	JN811	Crew Jacket	156	JN1021	Ladies' Softshell Jacket	127
JN457	Men's Bike Vest	99	JN812	Pilot Jacket 3 in 1	156	JN1022	Men's Softshell Vest	127
JN458	Ladies' Bike Softshell Jacket	99	JN813	Workwear Vest	154	JN1023	Ladies' Softshell Vest	127
JN459	Men's Bike Softshell Jacket	99	JN814	Workwear Pants	154	JN1026	Men's Trekking Vest	118
JN460	Ladies' Bike Shorts	96	JN815	Safety Vest Adults	157	JN1027	Ladies' Trekking Vest	118
JN461	Men's Bike Shorts	96	JN815k	Safety Vest Kids	157	JN1028	Men's Zip-Off Pants	120
JN462	Ladies' Bike Short Tights	100	JN816	Safety Jacket	159	JN1029	Ladies' Zip-Off Pants	120
JN463	Ladies' Bike 3/4 Tights	100	JN817	Safety Pants	159	JN1030	Men's 3/4 Trekking Pants	120
JN465	Ladies' Bike-T	98	JN818	Workwear Pants	NEW 153	JN1031	Ladies' 3/4 Trekking Pants	120
JN466	Men's Bike-T	98	JN819	Workwear Pants with Bib	NEW 152	JN1032	Men's Trekking Shirt	72, 112
JN467	V-Neck Team Shirt	NEW 103	JN820	Workwear 3/4 Pants	NEW 153	JN1033	Ladies' Trekking Shirt	72, 112
JN468	Team Shorts	NEW 103	JN821	Workwear Jacket	NEW 150	JN1034	Ladies' Padded Light Weight Jacket	138
JN504	Mini-T	4	JN822	Workwear Vest	NEW 151	JN1035	Men's Padded Light Weight Jacket	138
JN505	Colour Ring	162	JN823	Kneepads	NEW 152	JN1036	Ladies' Padded Light Weight Vest	138
JN550	Men's Hooded Shirt	45	JN900	Fleece Blanket	60	JN1037	Men's Padded Light Weight Vest	138
JN551	Men's Shorts	46	JN901	Ladies' Basic-T	5	JN1038	Ladies' Parka	143
JN552	Men's Sleeveless Hoody	45	JN902	Ladies' Tank Top	14	JN1039	Men's Parka	143
JN553	Men's Sweat Pants	46	JN903	Ladies' Shirt Long-Sleeved Medium	12	JN1040	Ladies' Windbreaker	135
JN554	Ladies' Hooded Jacket	44	JN904	Ladies'-T Crew Neck	9	JN1041	Men's Windbreaker	135
JN555	Ladies' Jazz Pants	49	JN905	Ladies'-T V-Neck	9	JN1042	Ladies' Hooded Softshell Jacket	126
JN556	Ladies' Racer Tank	14	JN906	Ladies' Shirt Long-Sleeved	9	JN1043	Men's Hooded Softshell Jacket	126
JN557	Ladies' Sport Shorts	46	JN907	Ladies' Henley Shirt Long-Sleeved	10	JN1044	Ladies' Softshell Coat	124
JN558	Ladies' Capri Pants	46	JN909	Ladies' Henley-T Contrast	10	JN1045	Ladies' Assembly Jacket	NEW 145
JN559	Ladies' Jacket Fur Lining	54	JN911	Men's Slim Fit-T	7	JN1046	Men's Assembly Jacket	NEW 145
JN560	Men's Jacket Fur Lining	54	JN912	Men's Slim Fit V-T	7	JN1049	Ladies' Outdoor Hybrid Jacket	NEW 123
JN561	Ladies' Highloft Fleece Jacket	55	JN913	Men's Long-Sleeved Medium	12	JN1050	Men's Outdoor Hybrid Jacket	NEW 123
JN562	Men's Highloft Fleece Jacket	55	JN913k	Junior Shirt Long-Sleeved Medium	12	JN1051	Ladies' Wintersport Pants	NEW 122
JN563	Ladies' Structure Fleece Hoody	55	JN914	Men's-T Crew Neck	9	JN1052	Men's Wintersport Pants	NEW 122
JN564	Ladies' Baseball Jacket	44	JN916	Men's Shirt Long-Sleeved	9	JN1053	Ladies' Wintersport Jacket	NEW 123
JN565	Men's Baseball Jacket	44	JN917	Men's Henley Shirt Long-Sleeved	10	JN1054	Men's Wintersport Jacket	NEW 123
JN566	Ladies' Baseball Hooded Jacket	44	JN918	Basic Polo	24	JN1055	Ladies' Urban Style Jacket	NEW 137
JN567	Men's Baseball Hooded Jacket	44	JN919	Men's Henley-T Contrast	10	JN1056	Men's Urban Style Jacket	NEW 137
JN568	Ladies' Elastic Polo	25	JN920	Men's Round-T Pocket	6, 146	JN1057	Ladies' Tailored Softshell	NEW 125
JN569	Men's Elastic Polo	25	JN922	Men's Polo Pocket	20, 147	JN1058	Men's Tailored Softshell	NEW 125
JN570	Ladies' Hooded Fleece	NEW 53, 116	JN924	Men's Round Sweat Pocket	34, 147	JN1059	Ladies' Down Jacket	NEW 141
JN571	Men's Hooded Fleece	NEW 53, 116	JN926	Ladies' Stretch Round-T	15	JN1060	Men's Down Jacket	NEW 141
JN572	Ladies' Hooded Fleece Pull	NEW 53, 91	JN927	Ladies' Stretch Shirt Long-Sleeved	15	JN1061	Ladies' Down Vest	NEW 140
JN573	Men's Hooded Fleece Pull	NEW 53, 91	JN928	Ladies' Stretch V-T	15	JN1062	Men's Down Vest	NEW 140
JN574	Ladies' Active Polo	NEW 31, 115	JN929	Ladies' Stretch Shirt Long-Sleeved	15	JN1070	Ladies' Two-in-one Jacket	144
JN575	Ladies' Active Polo Sleeveless	NEW 31, 115	JN930	Ladies' Tank Top A-Line	14	JN5610	Garment Display	160
JN576	Men's Active Polo	NEW 31, 115	JN931	Ladies' Basic-T A-Line	14	JN5620	Garment Rack	161
JN577	Ladies' UV-Protect Trekking Shirt	NEW 73, 113	JN932	Ladies' V-T A-Line	14	JN5630	Garment Bag	160
JN578	Men's UV-Protect Trekking Shirt	NEW 73, 113	JN933	Ladies' Henley Basic-T	11	JN7101	Clothes hanger standard	161
JN579	Ladies' UV-Protect Trekking Shirt Long-Sleeved	NEW 73, 113	JN934	Ladies' Polo Tipping	26	JN7108	Clothes hanger with clip	161
JN580	Men's UV-Protect Trekking Shirt Long-Sleeved	NEW 73, 113	JN935	Men's Henley Basic-T	11	JN7137	Clothes hanger small	161
JN581	Ladies' UV-Protect Trekking Shirt Sleeveless	NEW 73, 113	JN936	Ladies' Flag Polo	25			
JN582	Ladies' Zip-Off Pants	NEW 121	JN937	Men's Flag Polo	25			
JN583	Men's Zip-Off Pants	NEW 121	JN938	Ladies' Vintage-T	NEW 11, 50			
JN584	Men's Outdoor Pants	NEW 121	JN939	Men's Vintage-T	NEW 11, 50			
JN585	Ladies' Outdoor Pants	NEW 121	JN940	Ladies' Vintage Polo	NEW 27, 50			
JN586	Ladies' Stretchfleece Jacket	NEW 56, 116	JN941	Men's Vintage Polo	NEW 27, 50			
JN587	Men's Stretchfleece Jacket	NEW 56, 116	JN942	Ladies' Vintage Hoody	NEW 45, 51			
JN588	Ladies' Knitted Fleece Hoody	NEW 57, 117	JN943	Men's Vintage Hoody	NEW 45, 51			
JN589	Men's Knitted Fleece Hoody	NEW 57, 117	JN944	Ladies' Vintage Pants	NEW 47, 51			
JN590	Ladies' Knitted Fleece Jacket	NEW 56, 149	JN945	Men's Vintage Pants	NEW 47, 51			
JN591	Men's Knitted Fleece Jacket	NEW 56, 149	JN946	Ladies' Lifestyle Polo	NEW 29			
JN592	Ladies' Hybrid Jacket	NEW 119, 139	JN947	Men's Lifestyle Polo	NEW 29			
JN593	Men's Hybrid Jacket	NEW 119, 139	JN948	Piqué Polo Striped	26			
JN594	Ladies' Hooded Jacket	NEW 43	JN950	Fleece Blanket	60			
JN595	Men's Hooded Jacket	NEW 43	JN951	Microfibre Fleece Blanket	60			
JN596	Ladies' Structure Fleece Jacket	NEW 54, 118	JN952	Bonded Fleece Blanket	61			
JN597	Men's Structure Fleece Jacket	NEW 54, 118	JN953	Picnic Blanket	60			
JN600	Men's Promotion Shirt Long-Sleeved	67	JN954	Urban Style Blanket	NEW 61			
JN601	Men's Promotion Shirt Short-Sleeved	67	JN955	Cosy Hearth Blanket	NEW 61			



**Functions  
Colours & Sizes  
Care & Quality** **NEW**

Extra Seiten zum Heraustrennen  
in der Mitte des Katalogs!

# HIGHLIGHT

# NEWS



## INDEX



51



137



151



4 - 17

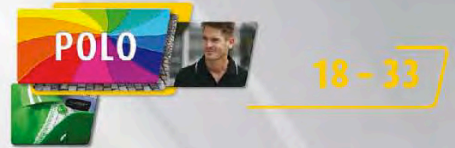

18 - 33

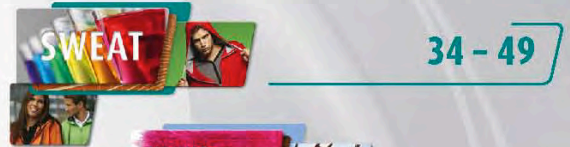

34 - 49



50 - 51



52 - 61

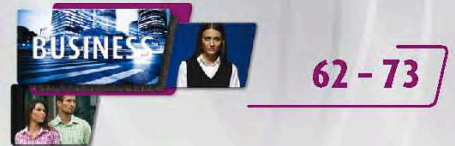

62 - 73

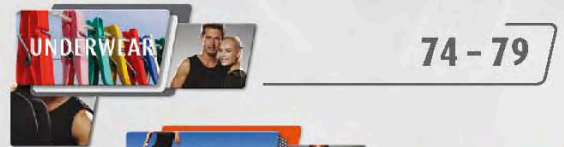

74 - 79

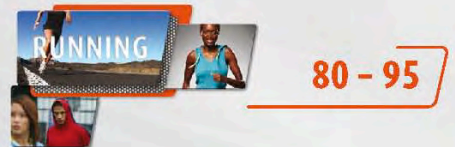

80 - 95

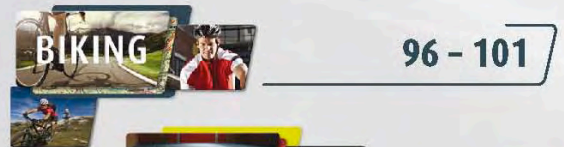

96 - 101

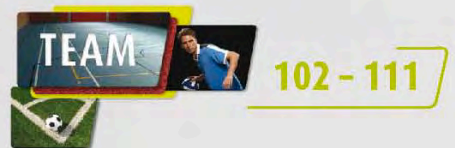

102 - 111

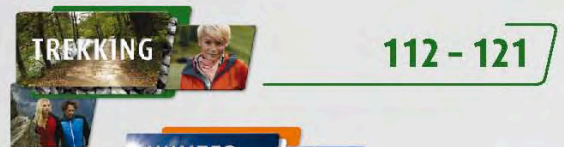

112 - 121



122 - 123



124 - 145



146 - 159

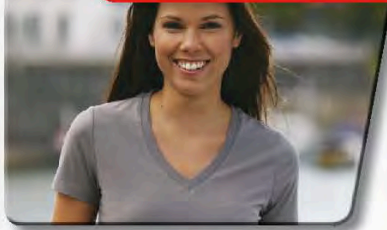

## JN 504

### Mini-T

14 x 17 cm (Länge x Breite)

- Mini T-Shirt in Einheitsgröße
- Single Jersey
- Für Werbebotschaften in Druck und Stick bestens geeignet
- 100 % Baumwolle, 150 g/m<sup>2</sup>



red



white



gold-yellow



orange



red



purple



royal



turquoise



lime-green



dark-grey



navy



brown



black





## JN 019

### Junior Basic-T

XS S M L XL XXL

98 110 122 134 146 158  
104 116 128 140 152 164  
Körpergrößen in cm

- Kinder Komfort-T-Shirt aus hochwertigem Single-Jersey
- Rundhalsausschnitt mit Elasthan
- Necktape, Seitennähte
- Doppelnähte an Schultern, Hals- und Armausschnitt
- 100 % Baumwolle, ringgesponnen, 150 g/m<sup>2</sup>

gold-yellow

## JN 001

### Round-T Medium

S M L XL XXL

- Komfort-T-Shirt aus Single-Jersey
- Rundhalsausschnitt mit Elasthan
- Necktape, ohne Seitennähte
- Doppelnähte an Schultern, Hals- und Armausschnitt
- 100 % Baumwolle, ringgesponnen, 150 g/m<sup>2</sup>

dark-orange

## JN 002

### Round-T Heavy

S M L XL XXL 3XL 4XL 5XL

- Komfort-T-Shirt aus strapazierfähigem Single-Jersey
- Rundhalsausschnitt mit Elasthan
- Necktape, ohne Seitennähte
- Doppelnähte an Schultern, Hals- und Armausschnitt
- 100 % Baumwolle, gekämmt, ringgesponnen, 180 g/m<sup>2</sup>

acid-yellow

## JN 901

### Ladies' Basic-T

S M L XL XXL 3XL

- Leicht tailliertes T-Shirt aus Single-Jersey
- Feinstrickbündchen am halsfernen Ausschnitt
- Necktape, Seitennähte
- Doppelnähte an Schultern, Hals- und Armausschnitt
- 100 % Baumwolle, ringgesponnen, 150 g/m<sup>2</sup>

dark-royal

**\*NEW**



white stone ash light-yellow yellow acid-yellow dark-orange



gold-yellow orange pink red rose light-blue lilac mint turquoise aqua purple wine royal dark-royal

aubergine petrol navy lime-green irish-green dark-green olive khaki light-grey grey-heather dark-grey graphite brown black

## JN 920

### Men's Round-T Pocket

S M L XL XXL 3XL

- Klassisches T-Shirt mit Brusttasche
- Rundhalsausschnitt mit Elasthan und Necktape
- Doppelnähte an Schultern, Hals- und Armausschnitt
- Aufgestepte Brusttasche
- 60°C waschbar, formbeständig
- 100 % Baumwolle gekämmt, ringgesponnen, 180 g/m<sup>2</sup>



JN920 ohne Brusttasche =  
JN002, siehe Seite 5



dark-green



## JN 800

### Workwear-T Men

S M L XL XXL 3XL

## JN 802

### Workwear-T Women

S M L XL XXL

- Strapazierfähiges klassisches T-Shirt
- Einlaufvorbehandelter hochwertiger Single-Jersey mit optimaler Formbeständigkeit
- Schnitt garantiert optimale Bewegungsfreiheit
- Doppelnähte, Necktape
- JN802: Leicht tailliert
- Weiß 95°C waschbar, trocknergeeignet
- Farbig 60°C waschbar, trocknergeeignet
- 100 % Baumwolle gekämmt, ringgesponnen, 190-200 g/m<sup>2</sup>



JN802 royal

JN800 orange



Mehr funktionelle  
Workwear  
ab Seite 146



JN971 light-berry

JN911 royal

## JN 911

### Men's Slim Fit-T

S M L XL XXL

## **NEW** JN 971

### Ladies' Slim Fit-T

S M L XL XXL

- Figurbetontes Rundhals-T-Shirt
- Einlaufvorbehandelter Single Jersey
- Körpernaher Schnitt mit Seitennähten
- Halsbündchen aus 1:1 Feinripp, Necktape
- JN971: Taillierter Schnitt
- 100 % Baumwolle gekämmt, 160 g/m<sup>2</sup>

**\*NEW**



\* JN911



JN972 dark-orange

JN912 white

## JN 912

### Men's Slim Fit V-T

S M L XL XXL

## **NEW** JN 972

### Ladies' Slim Fit V-T

S M L XL XXL

- Figurbetontes V-Neck-T-Shirt
- Einlaufvorbehandelter Single Jersey
- Körpernaher Schnitt mit Seitennähten
- V-Ausschnitt mit 1:1 Bündchen eingefasst
- JN972: Taillierter Schnitt
- 100 % Baumwolle gekämmt, 160 g/m<sup>2</sup>

**\*NEW**



\* JN912



navy

## JN 003

### V-T Medium

S M L XL XXL

- Komfort-V-Neck-T aus Single-Jersey
- V-Ausschnitt mit Elasthan
- Necktape, ohne Seitennähte
- Doppelnähte an Schultern, Hals- und Armausschnitt
- 100 % Baumwolle, ringgesponnen, 150 g/m<sup>2</sup>



## JN 010

### Men's Raglan-T

S M L XL XXL 3XL

## JN 011

### Ladies' Raglan-T

S M L XL XXL

- T-Shirt in sportlicher, zweifarbiger Optik
- Hochwertiger Single-Jersey
- Raglanärmel und Halsbündchen in Kontrastfarbe
- Doppelnaht und Flatlocknähte an Ärmeln
- Necktape und Seitennähte
- JN011: Femininer Schnitt
- 100 % Baumwolle, ringgesponnen, 160 g/m<sup>2</sup>



JN011 yellow/frog

JN010 red/navy

## JN 017

### Men's Flag-T

S M L XL XXL 3XL

## JN 018

### Ladies' Flag-T

S M L XL XXL

- T-Shirt mit Kontraststreifen
- Hochwertiger Single-Jersey
- Hals- und Armbündchen in Kontrastfarbe
- Kontraststreifen an Ärmeln und Schulter
- Seitennähte
- JN018: Femininer Schnitt
- 100 % Baumwolle, ringgesponnen, 160 g/m<sup>2</sup>



JN018 orange/white

JN017 frog/black

## JN 012

### Men's Ringer-T

S M L XL XXL 3XL

## JN 013

### Ladies' Ringer-T

S M L XL XXL

- Trendiges T-Shirt mit kontrastfarbigen Akzenten
- Hochwertiger Single-Jersey
- Hals- und Armbündchen, Necktape und Schulterbetonung in Kontrastfarbe
- Doppelnähte an Hals- und Armausschnitt
- Seitennähte
- JN013: Femininer Schnitt
- 100 % Baumwolle, ringgesponnen, 160 g/m<sup>2</sup>



JN013 royal/grey-heather/white

JN012 purple/grey-heather/white



## JN 914

### Men's-T Crew Neck

S M L XL XXL 3XL

## JN 904

### Ladies'-T Crew Neck

S M L XL XXL

## JN 905

### Ladies'-T V-Neck

S M L XL XXL

- Komfort T-Shirt aus weicher, dehnbarer Baumwolle
- 1x1 Feinripp
- JN914, JN904: Rundhalsausschnitt
- JN905: V-förmiger Halsausschnitt
- JN904, JN905: Taillierte Schnittform
- JN914: Körpernahe, gerade Schnittform
- Einlaufvorbehandelt
- 100 % Baumwolle gekämmt, ringgesponnen, 210 g/m<sup>2</sup>



white

red

grey-heather

navy

charcoal

black



## JN 916

### Men's Shirt Long-Sleeved

S M L XL XXL 3XL

## JN 906

### Ladies' Shirt Long-Sleeved

S M L XL XXL

- Komfort T-Shirt aus weicher, dehnbarer Baumwolle
- 1x1 Feinripp
- Rundhalsausschnitt
- JN916: Körpernahe, gerade Schnittform
- JN906: Taillierte Schnittform, Länge Größe M ca. 64 cm
- Einlaufvorbehandelt
- 100 % Baumwolle gekämmt, ringgesponnen, 210 g/m<sup>2</sup>



white

red

grey-heather

navy

charcoal

black

JN906 charcoal

JN916 grey-heather

## JN 917

### Men's Henley Shirt Long-Sleeved

S M L XL XXL 3XL

## JN 907

### Ladies' Henley Shirt Long-Sleeved

S M L XL XXL

- Fashion T-Shirt mit V-Ausschnitt und Knopfleiste
- Single Jersey
- Halsausschnitt in Doppeloptik
- Twill-Necktape
- Flatlock-Nähte an Schulter und Armausschnitt
- JN917: Gerade Schnittform
- JN907: Taillierte Schnittform, Länge Größe M ca. 64 cm
- Einlaufvorbehandelt
- 100 % Baumwolle gekämmt, ringgesponnen, 160 g/m<sup>2</sup>



JN917 grey-heather/white

JN907 black/white



grey-heather/white



charcoal/white



navy/white



black/white



## JN 919

### Men's Henley-T Contrast

S M L XL XXL 3XL

## JN 909

### Ladies' Henley-T Contrast

S M L XL XXL

- Fashion T-Shirt mit V-Ausschnitt und Knopfleiste
- 1x1 Feinripp
- Twill-Necktape
- Kontrastfarbige Hals- und Arm Bündchen
- JN919: Körpernahe, gerade Schnittform
- JN909: Taillierte Schnittform, Länge Größe M ca. 64 cm
- Einlaufvorbehandelt
- 100 % Baumwolle gekämmt, ringgesponnen, 210 g/m<sup>2</sup>



JN919 white/red

JN909 white/turquoise



white/turquoise



white/red



white/navy



grey-heather/black



charcoal/black



JN939 dark-orange

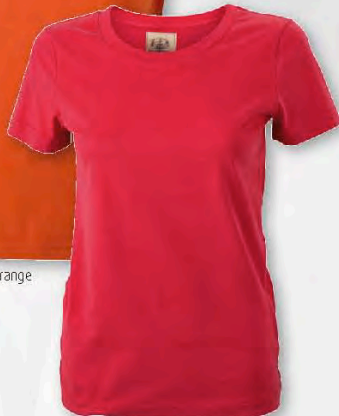

JN938 red

## **NEW** JN 939

### Men's Vintage-T

S M L XL XXL

## JN 938

### Ladies' Vintage-T

XS S M L XL

- Figurbetontes, stylisches T-Shirt im Vintage-Look
- Super weiche Baumwollqualität
- Rundhalsausschnitt, Kragen mit Elasthan
- JN938: Taillierter Schnitt, 160 g/m<sup>2</sup>
- JN939: 180 g/m<sup>2</sup>
- 100 % Baumwolle gekämmt



white

lime-green

dark-orange

red

turquoise

navy

black



JN935 grey-heather



JN933 royal

## JN 935

### Men's Henley Basic-T

S M L XL XXL 3XL

## JN 933

### Ladies' Henley Basic-T

S M L XL XXL

- Rundhals T-Shirt mit Knopfleiste
- Single Jersey
- Twill-Necktape
- Flatlock-Nähte an Schulter und Armausschnitt
- JN935: Gerade Schnittform
- JN933: Taillierte Schnittform, Länge Größe M ca. 64 cm
- Einlaufvorbehandelt
- 100 % Baumwolle gekämmt, ringgesponnen, 160 g/m<sup>2</sup>



white

grey-heather

red

royal

navy

black

## JN 913

### Men's Long-Sleeved Medium

S M L XL XXL 3XL

## JN 903

### Ladies' Shirt Long-Sleeved Medium

S M L XL XXL 3XL

## JN 913K

### Junior Shirt Long-Sleeved Medium

XS S M L XL XXL

98 110 122 134 146 158  
104 116 128 140 152 164  
Körpergrößen in cm

- Langarm T-Shirt aus Single-Jersey
- JN913: Gerader Schnitt ohne Seitennähte, 1 x 1 geripptes Halsbündchen und Necktape
- JN903: Leicht tailliert, Feinstrickbündchen am Halsfernen Ausschnitt, Doppelnähte an Schultern, Hals- und Armausschnitt, mit Seitennaht und Necktape, Länge Größe M ca. 64 cm
- JN913K: Rundhalsausschnitt mit Elasthan, mit Seitennaht und Doppelnäht am Halsausschnitt
- 100 % Baumwolle, ringgesponnen, 150 g/m<sup>2</sup>



JN913 grey-heather



JN903 red



JN913K white



white

red

royal

navy

aubergine

grey-heather

graphite

petrol

black





JN055 mid-grey

JN056 green

## JN 055

Elastic-T

S M L XL XXL

## JN 056

Elastic-T Long-Sleeved

S M L XL XXL

## JN 054

Tangy-T Long-Sleeved

S M L XL XXL

- Elegante Shirts mit Elasthan
- Weicher Elastic-Single-Jersey
- Seitennähte
- Rundhalsausschnitt schmal eingefasst
- JN055: Kurzarm, schlanke Form
- JN056: Langarm, schlanke Form
- JN054: Langarm, taillierte Form
- 95 % Baumwolle gekämmt, ringgesponnen, 5 % Elasthan, 200 g/m<sup>2</sup>



JN054 navy



red

## JN 004

Ladies' V-T

S M L XL XXL

- Tailliertes Damen T-Shirt
- Weicher Elastic-Single-Jersey
- Körpermeh geschnitten mit Seitennähten
- Tiefer V-Ausschnitt
- 95 % Baumwolle gekämmt, ringgesponnen, 5 % Elasthan, 200 g/m<sup>2</sup>



## JN 902

### Ladies' Tank Top

S M L XL XXL

- Klassisches Trägershirt aus Single-Jersey
- Feinstrickbündchen an Hals- und Armausschnitt
- Leicht tailliert mit Seitennähten
- 100 % Baumwolle, ringgesponnen, 150 g/m<sup>2</sup>



red



## JN 556

### Ladies' Racer Tank

S M L XL XXL

- Sportliches Tank-Top mit Ringerrücken
- Weicher, elastischer Single-Jersey
- Figurbetonter Schnitt
- Hals- und Armausschnitt mit schmalen Bündchen eingefasst
- 95 % Baumwolle gekämmt, ringgesponnen, 5 % Elasthan, 190 g/m<sup>2</sup>



petrol



## JN 930

### Ladies' Tank Top A-Line

S M L XL XXL

## JN 931

### Ladies' Basic-T A-Line

S M L XL XXL

## JN 932

### Ladies' V-T A-Line

S M L XL XXL

- Längeres T-Shirt aus leichtem Single-Jersey
- Lockere Schnittform
- Länge Größe M ca. 72 cm
- JN930, JN931: Halsferner Ausschnitt
- JN932: V-Ausschnitt
- Einlaufvorbehandelt
- 50 % Baumwolle, 50 % Polyester 140-150 g/m<sup>2</sup>



JN930 orange



JN931 turquoise



JN932 navy





JN926 white



JN928 navy

## JN 926

### Ladies' Stretch Round-T

S M L XL XXL

## JN 928

### Ladies' Stretch V-T

S M L XL XXL

- T-Shirts aus weichem Elastic-Single-Jersey
- Lockere Schnittform, Länge Größe M ca. 64 cm
- JN926: Halsferner Rundhalsausschnitt
- JN928: V-Ausschnitt
- Einlaufvorbehandelt
- 95 % Baumwolle gekämmt, ringgesponnen, 5 % Elasthan, 160-170 g/m<sup>2</sup>

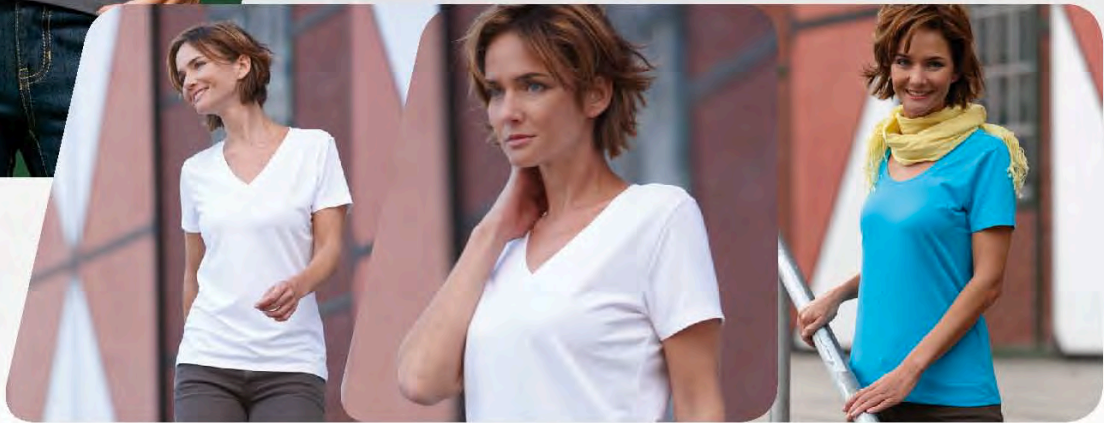

JN927 navy



JN929 white

## JN 927

### Ladies' Stretch Shirt Long-Sleeved

S M L XL XXL

## JN 929

### Ladies' Stretch Shirt Long-Sleeved

S M L XL XXL

- Langarm Shirts aus weichem Elastic-Single-Jersey
- Lockere Schnittform, Länge Größe M ca. 64 cm
- JN927: Halsferner Rundhalsausschnitt
- JN929: V-Ausschnitt
- Einlaufvorbehandelt
- 95 % Baumwolle gekämmt, ringgesponnen, 5 % Elasthan, 160-170 g/m<sup>2</sup>



## JN 023

### Function-T

S M L XL XXL 3XL

## JN 196

### Ladies' Function-T

S M L XL XXL

- T-Shirt aus hochfunktionellem CoolDry®
- Doppelflächiger Struktur-Jersey
- Innenseite aus Polyester-5-Kanal-Faser, Außenseite aus Baumwolle
- Hoher Tragekomfort, atmungsaktiv und schnell trocknend
- Doppelnähte an Schulter-, Hals- und Armausschnitt, Necktape
- JN196: Leicht tailliert
- 55 % Baumwolle, 45 % Polyester-CoolDry®, 180 g/m<sup>2</sup>



JN196 gold-yellow

JN023 grass

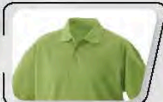

Function Polo = JN024, JN197, siehe Seite 32



## JN 406

### Men's Sport-T High Performance

S M L XL XXL 3XL

## JN 416

### Ladies' Sport-T High Performance

S M L XL XXL

- Sportshirt mit coldblack® und upgrade®-Silver-Ausrüstung
- Hochwertiges Funktions-Polyester (Micropolyester)
- Hoher Tragekomfort, leicht und komfortabel
- Feuchtigkeitsregulierend, atmungsaktiv und schnell trocknend
- Zuverlässiger Schutz vor UV-Strahlung (min UPF 30)
- Reflexdruck im Rückenteil für mehr Sicherheit
- JN416: Leicht tailliert
- 100 % Polyester, 140 g/m<sup>2</sup>



JN406 red

JN416 orange



upgrade®-silver Ausrüstung hemmt die Vermehrung von Geruchsbakterien

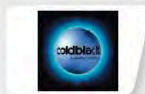

coldblack® vermindert das Aufheizen von Textilien und schützt zuverlässig vor UV-Strahlung.

Dunkle Textilien mit coldblack® reflektieren Wärme

Dunkle Textilien ohne coldblack® absorbieren Wärme





## JN 358

### Men's Active-T

S M L XL XXL 3XL

## **NEW** JN 357

### Ladies' Active-T

XS S M L XL XXL 3XL

- T-Shirt für Freizeit und Sport
- Feiner Single Jersey
- Necktape
- Doppelnähte an Schulter, Hals- und Armausschnitt
- Atmungsaktiv, feuchtigkeitsregulierend
- Schnell trocknend
- JN357: Taillierter Schnitt
- 100 % Micro-Polyester, 150 g/m<sup>2</sup>



JN358 orange

JN357 green



white

## JN 350

### Sublimation-T

S M L XL XXL 3XL

- Rundhals-T-Shirt für Sublimationsdruck
- Feiner Single Jersey, Sublimationsdruck geeignet
- Doppelnähte an Schultern, Hals- und Armausschnitt
- Necktape
- 100 % Polyester, 150 g/m<sup>2</sup>



Sublimation-Polo = JN351, siehe Seite 30

# POLO





JN070 mint

## JN 070

### Classic Polo

S M L XL XXL 3XL

## JN 071

### Classic Polo Ladies

S M L XL XXL

## JN 070k

### Classic Polo Junior

XS S M L XL XXL

98 110 122 134 146 158  
104 116 128 140 152 164  
Körpergrößen in cm

- Hochwertiges Polohemd mit Armbündchen
- Sehr feine Piqué-Qualität
- Sportlicher Schnitt mit Seitenschlitzen
- Gestrickter Polokragen und Armbündchen
- Doppelnähte an Schultern und Armausschnitt, Knöpfe Ton in Ton
- 100 % Baumwolle gekämmt, ringgesponnen, 190-200 g/m<sup>2</sup>

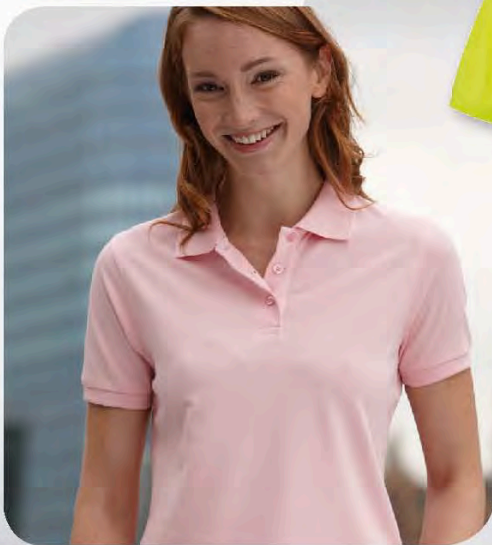

JN071 acid-yellow



JN070k dark-orange



**\* NEW**



## JN 922

### Men's Polo Pocket

S M L XL XXL 3XL

- Klassisches Poloshirt mit Brusttasche
- Feine Piqué-Struktur
- Sportlicher Schnitt mit Seitenschlitzen
- Gestrickter Polokragen und Arm Bündchen
- Doppelnähte an Schultern und Armausschnitt
- Knöpfe Ton in Ton, aufgesteppte Brusttasche
- 60°C waschbar, formbeständig
- 100 % Baumwolle gekämmt, ringgesponnen, 200 g/m<sup>2</sup>



navy

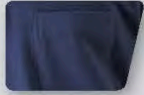

JN922 ohne Brusttasche = JN070, siehe Seite 19



white ash red royal navy khaki dark-green grey-heather graphite black

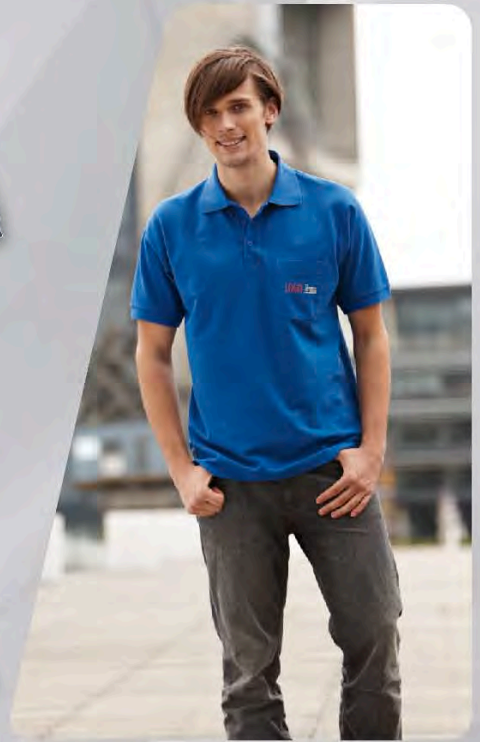

Mehr funktionelle Workwear ab Seite 146

## JN 801

### Workwear Polo Men

S M L XL XXL 3XL

## JN 803

### Workwear Polo Women

S M L XL XXL

- Strapazierfähiges klassisches Poloshirt
- Einlaufvorbehandelter hochwertiger Piqué-Jersey mit optimaler Formbeständigkeit
- Schnitt garantiert optimale Bewegungsfreiheit
- Gestrickter Polokragen und Arm Bündchen, Necktape, Doppelnähte
- Seitenschlitze
- JN803: Leicht tailliert
- Weiß 95°C waschbar, trocknergeeignet
- Farbig 60°C waschbar, trocknergeeignet
- 100 % Baumwolle gekämmt, ringgesponnen, 210-220 g/m<sup>2</sup>



JN801 red



JN803 orange



white orange red grey-heather



light-blue royal navy carbon dark-green black





dark-green

## JN 020

### Polo Piqué Medium

S M L XL XXL 3XL 4XL 5XL

- Klassisches Polohemd für Freizeit und Sport
- Gerader Schnitt mit Seitenschlitzen
- Gestrickter Polokragen, Necktape
- Doppelnähte an Schultern, Hals- und Armausschnitt
- Schildpattimitatknöpfe, teilweise Knöpfe Ton in Ton\*
- 100 % Baumwolle, ringgesponnen, 200-210 g/m<sup>2</sup>

**\*NEW**



graphite

## JN 021

### Polo Piqué Heavy

S M L XL XXL

- Klassisches Polohemd für Freizeit und Sport
- Gerader Schnitt mit Seitenschlitzen
- Gestrickter Polokragen, Necktape
- Doppelnähte an Schultern, Hals- und Armausschnitt
- Knöpfe Ton in Ton
- 100 % Baumwolle gekämmt, ringgesponnen, 220-230 g/m<sup>2</sup>



royal

## JN 025

### Worker Polo

S M L XL XXL 3XL

- Strapazierfähiges und pflegeleichtes Piqué-Polohemd für Freizeit und Beruf
- Robuste Materialmischung aus Polyester und Baumwolle
- Gestrickter Polokragen, Necktape
- Seitenschlitze, Knöpfe Ton in Ton
- Doppelnähte an Schultern, Hals- und Armausschnitt
- 65 % Polyester, 35 % Baumwolle, 190-200 g/m<sup>2</sup>



red

## JN 026

### Polo Piqué Pocket

S M L XL XXL 3XL

- Klassisches Piqué Polohemd mit Brusttasche
- Hochwertiger feinstrukturierter Piqué
- Gestrickter Polokragen und Arm Bündchen, Seitenschlitze
- Aufgesetzte Brusttasche, Necktape, Knöpfe Ton in Ton
- Doppelnähte an Schultern und Armausschnitt
- 60 % Baumwolle, ringgesponnen, 40 % Polyester, 210-220 g/m<sup>2</sup>

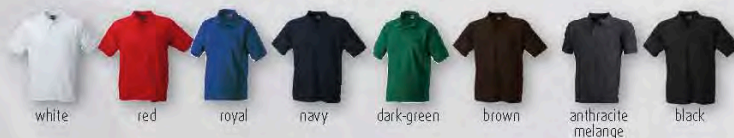

## JN 027

### Polo Piqué Zip

S M L XL XXL

- Kurzarm Polohemd mit Reißverschluss
- Hochwertiger feinstrukturierter Piqué
- Gestrickter Polokragen und Armbündchen, Seitenschlitze
- Reißverschluss Ton in Ton, Necktape
- Doppelnähte an Schultern und Armausschnitt
- 60 % Baumwolle, ringgesponnen, 40 % Polyester, 210-220 g/m<sup>2</sup>



white



white

red

green

black

## JN 029

### Polo Piqué Long-Sleeved

S M L XL XXL 3XL

- Langarm-Polohemd mit Brusttasche
- Hochwertiger, feinstrukturierter Piqué
- Gestrickter Polokragen und Armbündchen, Seitenschlitze
- Aufgesetzte Brusttasche, Necktape, Knöpfe Ton in Ton
- Doppelnähte an Schultern und Armausschnitt
- 60 % Baumwolle, ringgesponnen, 40 % Polyester, 210-220 g/m<sup>2</sup>



anthracite-melange



white

royal

navy

anthracite-melange

black

## JN 022

### Polo Piqué Heavy Long-Sleeved

S M L XL XXL

- Klassisches Langarm-Polo
- Gestrickter Polokragen und Armbündchen
- Necktape, Doppelnähte an Schulter, Hals- und Armausschnitt
- 3 Knöpfe Ton in Ton, Seitenschlitze
- 100 % Baumwolle gekämmt, ringgesponnen, 220-230 g/m<sup>2</sup>



red



white

red

navy

black

## JN 180

### Ladies' Elastic Polo Long-Sleeved

S M L XL XXL

- Langärmeliges Poloshirt mit hohem Tragekomfort
- Weicher, feinstrukturierter Elastic-Piqué
- Sportlicher Schnitt mit Seitenschlitzen, gestricktem Polokragen und Armbündchen
- Lange, schmale Knopfleiste, Doppelnähte an Schulter und Armausschnitt
- 95 % Baumwolle gekämmt, ringgesponnen, 5 % Elasthan, 200 g/m<sup>2</sup>



navy



white

red

brown

navy

black



turquoise/turquoise-white

**NEW** JN 964  
Men's Plain Polo

S M L XL XXL 3XL

- Button-Down-Polo mit modischem Karo-Einsatz
- Feine klassische Piqué Qualität
- Konfektionierter Button-Down-Kragen
- Karobesatz in Kragensteg, Knopfleiste innen und Seitenschlitzen
- 3 Knöpfe in Kontrastfarbe, Halbmond Ton in Ton
- 100 % Baumwolle gekämmt, 190-200 g/m<sup>2</sup>



## JN 918

### Basic Polo

S M L XL XXL 3XL

## JN 356

### Ladies' Elastic Piqué Polo

S M L XL XXL

- Kurzärmeliges Poloshirt mit hohem Tragekomfort
- Knöpfe in Perlmutter-Optik
- Necktape, verlängertes Rückenteil
- Seitenschlitze
- Gestrickter Polokragen
- JN918: Gestrickte Armbündchen, Doppelnähte an Schultern und Armausschnitt, 100 % Baumwolle gekämmt, ringgesponnen, 180-190 g/m<sup>2</sup>
- JN356: Sportlicher Schnitt, weicher, feinstrukturierter Elastic-Piqué, 95 % Baumwolle gekämmt, ringgesponnen, 5 % Elasthan, 200 g/m<sup>2</sup>



JN918 navy

JN356 pink

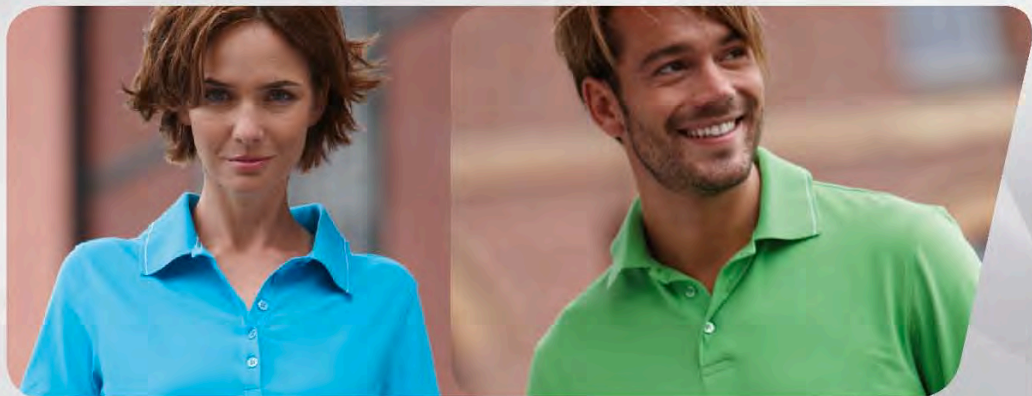

## JN 158

### Ladies' Elastic Polo Short-Sleeved

S M L XL XXL

## JN 159

### Ladies' Elastic Polo Sleeveless

S M L XL XXL

- Poloshirt mit hohem Tragekomfort
- Weicher, feinstrukturierter Elastic-Piqué
- Figurbetonte Form mit tiefem eingefasstem V-Ausschnitt, Armausschnitt mit Bündchen
- 2 weiße Perlmutterknöpfe
- 95 % Baumwolle, ringgesponnen, 5 % Elasthan, 200 g/m<sup>2</sup>



JN158 lagoon/white

JN159 purple/white





JN569 navy/white



JN568 orange/white

## JN 569

### Men's Elastic Polo

S M L XL XXL 3XL

## JN 568

### Ladies' Elastic Polo

S M L XL XXL

- Hochwertiges Poloshirt mit Kontraststreifen
- Weicher Elastic-Single-Jersey
- Gestrickter Polokragen und Armbündchen mit schmalen Kontraststreifen
- Necktape und Seitenschlitze
- Knöpfe Ton in Ton
- JN568: Leicht tailliert, schmale lange Knopfleiste (5 Knöpfe)
- 95 % Baumwolle, 5 % Elasthan, 170 g/m<sup>2</sup>



white/black

orange/white

red/white



aqua/white

royal/white

navy/white

lime-green/white

black/white



JN937 grey-melange/white



JN936 royal/white

## JN 937

### Men's Flag Polo

S M L XL XXL 3XL

## JN 936

### Ladies' Flag Polo

S M L XL XXL

- Sportives Polo-Shirt in zweifarbigem Optik
- Klassische Piqué-Struktur
- Halbmond und Necktape
- Verstärkte Seitenschlitze
- JN937: Gerade Schnittform, 3-Loch-Knopfleiste
- JN936: Sportlicher Schnitt, 4-Loch-Knopfleiste
- 100 % Baumwolle gekämmt, ringgesponnen, 210-220 g/m<sup>2</sup>



red/white

grey-melange/white

royal/white



navy/white

irish-green/white

black/white

## JN 948

### Piqué Polo Striped

S M L XL XXL

- Polo-Shirt mit breiten Blockringeln
- Piqué-Jersey mit gestrickten Streifen
- Necktape, Halbmond im Nacken, kurze 2er Knopfleiste
- Doppelnähte an Schultern und Armausschnitten
- Verstärkte Seitenschlitze
- 100 % Baumwolle gekämmt, ringgesponnen, 235 g/m<sup>2</sup>



black/grey-heather navy/red navy/azur navy/frog aubergine/petrol



navy/azur

## JN 147

### Campus Polo

S M L XL XXL

- Elegantes Poloshirt mit Kontraststreifen
- Klassischer, hochwertiger Piqué
- Modischer Schnitt, Kontraststreifen an Polokragen und Armbündchen
- Necktape und innere Knopfleiste kontrastfarbig, Knöpfe Ton in Ton
- Doppelnähte an Schultern, Armausschnitt und Saum
- Verstärkte, kontrastfarbige Seitenschlitze
- 100 % Baumwolle gekämmt, ringgesponnen, 240 g/m<sup>2</sup>



white/black terra/navy turquoise/white graphite/aqua grass/navy black/red



grass/navy

## JN 034

### Polo Tipping

S M L XL XXL 3XL

## JN 934

### Ladies' Polo Tipping

S M L XL XXL

- Hochwertiges Piqué-Polohemd mit Kontraststreifen
- Klassische Piqué-Struktur
- Gestrickter Polokragen und Armبündchen
- JN034: Halbmondbesatz im Nacken
- JN934: Sportlicher Schnitt
- Seitenschlitze
- Necktape, Knöpfe Ton in Ton
- Doppelnähte an Schultern, Ärmeln und Saum
- 100 % Baumwolle gekämmt, ringgesponnen, 210-220 g/m<sup>2</sup>



JN034 orange/white

JN934 aubergine/white



white/red white/navy orange/white red/white aubergine/white royal/white lime-green/white frog/white navy/white black/silver black/orange



**NEW** JN 941  
Men's Vintage Polo  
S M L XL XXL

JN 940  
Ladies' Vintage Polo  
XS S M L XL

- Figurbetontes Polo im Vintage-Look
- Super weiche Baumwollqualität
- Gestrickter Polokragen, kontrastfarbiges Necktape
- Kontrastfarbige Knöpfe
- Seitenschlitze
- JN941: Knopfleiste mit 2 Knöpfen
- JN940: Taillierter Schnitt, schmale Knopfleiste mit 3 Knöpfen
- 100 % Baumwolle gekämmt, 180 g/m<sup>2</sup>



JN941 red



JN940 navy

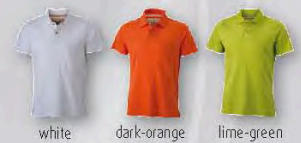

white dark-orange lime-green



red turquoise navy black

**JN 968**

**Men's Polo Long-Sleeved**

S M L XL XXL 3XL

**NEW**

**JN 967**

**Ladies' Polo Long-Sleeved**

S M L XL XXL

- Langarm Polo mit jungen Details
- Hochwertiger Piqué in grober Struktur
- Gestrickter Polokragen mit Kontraststreifen
- Necktape und Knofleiste innen in Kontrastfarbe
- Halbmond aus Webstoff
- Seitenschlitze kontrastfarbig abgesetzt
- Flatlocknähte Ton in Ton
- JN968: 3 Knöpfe
- JN967: Taillierter Schnitt, 4 Knöpfe
- 100 % Baumwolle gekämmt, 190-200 g/m<sup>2</sup>



off-white/navy    grey-melange/off-white    dark-orange/off-white    red/off-white    green/off-white    cobalt/off-white    navy/off-white    black/off-white



JN968 grey-melange/off-white

JN967 green/off-white





JN947 dark-orange/  
off-white



JN946 black/off-white

**NEW**

**JN 947**

**Men's Lifestyle Polo**

S M L XL XXL 3XL

**JN 946**

**Ladies' Lifestyle Polo**

S M L XL XXL

- Kurzarm Polo mit jungen Details
- Hochwertiger Piqué in grober Struktur
- Gestrickter Polokragen und Armbündchen mit Kontraststreifen
- Necktape und Knopfleiste innen in Kontrastfarbe
- Halbmond aus Webstoff
- Seitenschlitze kontrastfarbig abgesetzt
- Flatlocknähte Ton in Ton
- JN947: 3 Knöpfe
- JN946: Taillierter Schnitt, 4 Knöpfe
- 100 % Baumwolle gekämmt, 190-200 g/m<sup>2</sup>

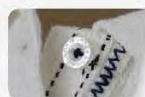

## JN 351

### Sublimation Polo

S M L XL XXL 3XL

- Poloshirt für Sublimationsdruck
- Struktur Jersey "bird eye", Sublimationsdruck geeignet
- Doppelnähte an Schultern und Armausschnitt
- Necktape, Seitenschlitze
- 100 % Polyester, 160 g/m<sup>2</sup>



white



Sublimation-T = JN350, siehe Seite 17





**NEW**

**JN 576**

**Men's Active Polo**

S M L XL XXL 3XL

**JN 574**

**Ladies' Active Polo**

S M L XL XXL

**JN 575**

**Ladies' Active Polo Sleeveless**

S M L XL XXL

- Funktionelles Polo für Freizeit und Sport
- Hochwertiges Funktions-Polyester (Micropolyester)
- Ausgezeichneter Tragekomfort
- Atmungsaktiv, feuchtigkeitsregulierend und schnell trocknend
- UV-Schutz 25
- Flachstrick-Kragen, Knöpfe Ton in Ton
- JN574, JN575: Leicht tailliert
- 100 % Polyester, 150-160 g/m<sup>2</sup>



JN576 cobalt



JN574 black

JN575 red

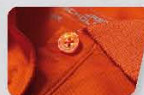
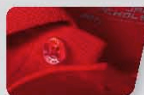

white

dark-orange

red

navy

cobalt

green

black



**Mehr Trekking  
ab Seite 112**

## JN 024

### Function Polo

S M L XL XXL 3XL

## JN 197

### Ladies' Function Polo

S M L XL XXL

- Polohemd aus hochfunktionellem CoolDry®
- Doppelflächiger Struktur-Jersey
- Innenseite aus Polyester-5-Kanal-Faser, Außenseite aus Baumwolle
- Hoher Tragekomfort, atmungsaktiv und schnell trocknend
- Seitenschlitze, Knöpfe Ton in Ton
- Necktape, Doppelnähte an Schulter-, Hals- und Armausschnitt
- JN197: Leicht tailliert
- 55 % Baumwolle, 45 % Polyester-CoolDry®, 180 g/m<sup>2</sup>



Function-T = JN023,  
JN196, siehe Seite 16



JN024 grass

JN197 gold-yellow



## JN 401

### Men's Polo High Performance

S M L XL XXL 3XL

## JN 411

### Ladies' Polo High Performance

S M L XL XXL

- Funktionspolo mit upgrade®-Silver-Ausrüstung
- Hochwertiges Funktions-Polyester (Micropolyester)
- Hoher Tragekomfort, hohe Dauerhaftigkeit
- Atmungsaktiv, feuchtigkeitsregulierend und schnell trocknend
- UV-Schutz 25
- Gestrickter Polokragen, Necktape, Knöpfe Ton in Ton
- JN401: Seitenschlitze
- JN411: Leicht tailliert
- 100 % Polyester, 170 g/m<sup>2</sup>



upgrade®-silver Ausrüstung  
hemmt die Vermehrung von  
Geruchsbakterien



JN401 azur



JN411 red



**NEW**

**JN 966**

**Men's coldblack® Polo**

S M L XL XXL 3XL

**JN 965**

**Ladies' coldblack® Polo**

S M L XL XXL

- Polo mit aktuellen Kontraststreifen an Kragen und Ärmel
- Zuverlässiger Schutz vor UV-Strahlung UPF 30+
- Knöpfe Ton in Ton
- Necktape in Kontrastfarbe
- JN966: 3 Knöpfe, 100 % Baumwolle gekämmt, 215 g/m<sup>2</sup>
- JN965: Taillierter Schnitt, 5 Knöpfe, 95 % Baumwolle gekämmt, 5 % Elasthan, 215 g/m<sup>2</sup>

JN966 black/white/turquoise



black/white/grey



black/white/yellow



black/white/orange



black/white/red



black/white/turquoise



black/white/lime-green

JN965 black/white/red



coldblack® vermindert das Aufheizen von Textilien und schützt zuverlässig vor UV-Strahlung.



Dunkle Textilien mit coldblack® reflektieren Wärme



Dunkle Textilien ohne coldblack® absorbieren Wärme



JN366 black/silver



**JN 366**

**coldblack® Polo Men**

S M L XL XXL 3XL

**JN 365**

**coldblack® Polo Ladies**

S M L XL XXL

- Poloshirt mit UV-Schutz
- High Performance coldblack®- Ausrüstung
- Zuverlässiger Schutz vor UV-Strahlung UPF 30+
- JN366: 3er Knopfleiste, kontrastfarbig an Kragen und Necktape, Ärmel- und Bundabschluss in Doppeloptik farblich abgesetzt
- JN365: Farblich abgesetzter V-Ausschnitt, kontrastfarbig unterlegter Armabschluss
- JN366: 100 % Baumwolle gekämmt, ringgesponnen, 215 g/m<sup>2</sup>
- JN365: 95 % Baumwolle gekämmt, ringgesponnen, 5 % Elasthan, 215 g/m<sup>2</sup>

JN365 black/silver



# SWEAT

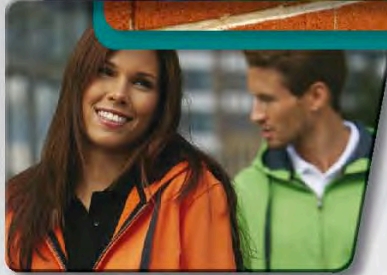

## JN 924

### Men's Round Sweat Pocket

S M L XL XXL 3XL

- Klassisches Sweatshirt mit Brusttasche
- Hochwertige Sweat-Qualität mit angerauter Innenseite
- Robuste Doppelnähte an Schultern, Bund, Hals- und Armausschnitt
- Bündchen mit Elasthan
- Necktape und Halbmondbesatz im Nacken
- Brusttasche
- 60°C waschbar, formbeständig
- 3-fädige Sweat-Qualität, 320 g/m<sup>2</sup>
- 80 % Baumwolle, ringgesponnen, 20 % Polyester



navy



JN924 ohne Brusttasche = JN040, siehe Seite 35



white

ash

red

royal

navy

khaki

dark-green

grey-heather

graphite

black



Mehr funktionelle  
Workwear  
ab Seite 146





JN040 red



## JN 040

**Round Sweat Heavy**  
S M L XL XXL 3XL 4XL 5XL

## JN 040k

**Round Sweat Heavy Junior**

XS S M L XL XXL

98 110 122 134 146 158  
104 116 128 140 152 164  
Körpergrößen in cm

- Klassisches Komfort Rundhals-Sweatshirt
- Hochwertige Sweat-Qualität mit angerauter Innenseite
- Klassischer Schnitt mit robusten Kapppnähten
- Bündchen mit Elasthan
- Halbmondbesatz im Nacken, Necktape
- 80 % Baumwolle, ringgesponnen, 20 % Polyester, 320 g/m<sup>2</sup>



JN040knavy



white light-blue grey-heather gold-yellow orange red aubergine



royal carbon graphite navy petrol lime-green dark-green brown black



## JN 051

### Ladies' Hooded Sweat

S M L XL XXL

- Klassisches Kapuzensweat
- Doppellagige Kapuze mit Kordelzug
- Doppelnähte garantieren längere Haltbarkeit
- Bündchen mit Elasthan, Necktape
- Femininer Schnitt, Kängurutasche
- Slim fit
- 3-fädige Sweat-Qualität 320 g/m<sup>2</sup>,  
80 % Baumwolle, ringgesponnen,  
20 % Polyester, innen angeraut,  
60°C waschbar



red



white

orange

red

royal

navy

lime-green

grey-heather

black





JN047 orange



JN047k royal

**JN 047**  
Hooded Sweat  
S M L XL XXL

**JN 047k**  
Hooded Sweat Junior  
XS S M L XL XXL

98 110 122 134 146 158  
104 116 128 140 152 164  
Körpergrößen in cm

- Klassisches Kapuzensweat
- Hochwertige Sweat-Qualität mit angerauter Innenseite
- Necktape, Bündchen mit Elasthan
- Doppellagige Kapuze mit Kordelzug, große Kängurutasche
- JN047k ohne Kordel
- 80 % Baumwolle, ringgesponnen, 20 % Polyester, 320 g/m<sup>2</sup>



white light-blue grey-heather gold-yellow orange



red aubergine royal carbon graphite navy petrol lime-green dark-green brown black



## JN 183

### Rollneck Shirt

S M L XL XXL 3XL

- Sportliches Rollkragenshirt
- Rollkragen und Armbündchen mit Elasthan, Halbmondbesatz im Nacken
- Doppelnähte an Halsausschnitt und Armbündchen
- 100 % Baumwolle gekämmt, ringgesponnen, 180 g/m<sup>2</sup>



white

grey-heather

black



grey-heather

## JN 199

### Round Sweat Open Hem

S M L XL XXL

- Sweatshirt mit Rundhalsausschnitt
- Hochwertige Sweat-Qualität mit angerauter Innenseite
- Lässiger Schnitt mit Seitenschlitzen
- Elastische Arm- und Halsbündchen, Halbmondbesatz im Nacken
- Necktape, Doppelnähte
- 80 % Baumwolle, ringgesponnen, 20 % Polyester, 320 g/m<sup>2</sup>



white

gold-yellow

orange

red

light-blue

royal

lime-green

dark-green

carbon

navy

grey-heather

brown

black



red

## JN 352

### Round-Neck Zip

S M L XL XXL 3XL

- Sweatshirt mit Stehkragen und kurzem Reißverschluss
- Hochwertige French-Terry-Qualität, Innenseite nicht angeraut
- Elastische Rippstrickbündchen an Hals, Arm- und Bundabschluss
- Flatlocknähte, Necktape
- 100 % gekämmte, ringgesponnene Baumwolle, enzyme-washed, 320 g/m<sup>2</sup>



white

sports-grey

red

carbon

navy

black



carbon

## JN 041

### Polo Sweat Heavy

S M L XL XXL

- Klassisches Komfort Polo-Sweatshirt
- Hochwertige Sweat-Qualität mit angerauter Innenseite
- Klassischer Schnitt mit robusten Kappnähten
- Gestrickter Polokragen, Bündchen mit Elasthan
- Halbmondbesatz im Nacken, Necktape, Knöpfe Ton in Ton
- 80 % Baumwolle, ringgesponnen, 20 % Polyester, 320 g/m<sup>2</sup>



white

red

royal

navy

carbon

dark-green

grey-heather

black



royal



## JN 046

### Men's Jacket

S M L XL XXL 3XL

## JN 052

### Ladies' Jacket

S M L XL XXL

- Sweatjacke aus formbeständiger Sweat-Qualität
- Doppelnähte garantieren längere Haltbarkeit
- Seitliche Reißverschlusstaschen
- Bündchen mit Elasthan, Fischgräten-Necktape
- JN052: Femininer Schnitt
- 3-fädige Sweat-Qualität, 320 g/m<sup>2</sup>
- 80 % Baumwolle, ringgesponnen, 20 % Polyester, innen angeraut, 60°C waschbar

JN052 red

white

grey-heather

red

royal

navy

black



## JN 042

### Men's Hooded Jacket

S M L XL XXL 3XL

## JN 053

### Ladies' Hooded Jacket

S M L XL XXL

- Kapuzenjacke aus formbeständiger Sweat-Qualität
- Doppellagige Kapuze mit Kordelzug
- Doppelnähte garantieren längere Haltbarkeit
- Bündchen mit Elasthan, Fischgräten-Necktape
- Kängurutasche
- JN053: Femininer Schnitt
- 3-fädige Sweat-Qualität, 320 g/m<sup>2</sup>, 80 % Baumwolle, ringgesponnen, 20 % Polyester, innen angeraut, 60°C waschbar

JN042 royal

JN053 grey-heather

white

grey-heather

red

royal

navy

black



## JN 961

### Men's Lifestyle Hoody

S M L XL XXL 3XL

**NEW**

## JN 960

### Ladies' Lifestyle Hoody

S M L XL XXL

- Kapuzensweat mit modischen Kontrastnähten
- Hochwertige, weiche Sweatqualität, innen angeraut
- Bündchen mit Elasthan
- Flatlocknähte in Kontrastfarbe
- Doppellagige Kapuze innen und Kordel in Kontrastfarbe
- Kängurutasche
- JN960: Leicht tailliert, lässiger Schnitt
- 80 % Baumwolle, 20 % Polyester, 280 g/m<sup>2</sup>

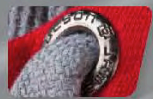

off-white/grey-heather   dark-orange/navy   red/grey-heather   grey-melange/navy   cobalt/grey-heather   navy/cobalt   green/navy   black/grey-heather

JN961 green/navy



JN960 cobalt/grey-heather





**NEW** JN 963  
Men's Lifestyle Zip-Hoody  
S M L XL XXL 3XL

JN963 grey-melange/  
navy



JN962 dark-orange/navy

**JN 962**  
Ladies' Lifestyle Zip-Hoody  
S M L XL XXL

- Sweat-Jacke mit Reißverschluss und Kapuze
- Hochwertige, weiche Sweatqualität, innen angeraut
- Bündchen mit Elasthan
- Flatlocknähte Ton in Ton
- Doppellagige Kapuze innen und Kordel in Kontrastfarbe
- Kängurutasche
- JN962: Leicht tailliert, lässiger Schnitt
- 80 % Baumwolle gekämmt, 20 % Polyester, 280 g/m<sup>2</sup>



off-white/grey-heather   dark-orange/navy   red/grey-heather   grey-melange/navy   cobalt/grey-heather   navy/cobalt   green/navy   black/grey-heather



## JN 059

### Hooded Jacket

S M L XL XXL 3XL

## JN 059k

### Hooded Jacket Junior

XS S M L XL XXL

98 110 122 134 146 158

104 116 128 140 152 164

Körpergrößen in cm

- Klassische Kapuzenjacke aus hochwertiger French-Terry-Qualität
- Innenseite nicht angeraut
- Raglan-Schnitt
- Bündchen mit Elasthan, Necktape
- Doppellagige Kapuze mit Jersey-Futter und Kordelzug
- Doppelnähte an Ärmeln und Bund
- Kängurutasche
- JN059k: ohne Kordel
- 100 % Baumwolle gekämmt, ringgesponnen, enzyme-washed, 320 g/m<sup>2</sup>



JN059k navy

JN059 blue



white stone grey-heather red burgundy blue royal navy olive brown black

## JN 057

### Basic Sweat

S M L XL XXL 3XL

- Klassisches Sweatshirt aus French-Terry
- Hochwertige French-Terry-Qualität, Innenseite nicht angeraut
- Bündchen mit Elasthan, Necktape
- Doppelnähte an Rundhalsausschnitt, Ärmeln und Bund
- 100 % Baumwolle gekämmt, ringgesponnen, enzyme-washed, 320 g/m<sup>2</sup>



red



white stone grey-heather red burgundy blue royal navy olive brown black

## JN 058

### Sweat Jacket

S M L XL XXL 3XL

- Klassische Sweatjacke aus French-Terry
- Hochwertige French-Terry-Qualität, Innenseite nicht angeraut
- Ripp-Bündchen mit Elasthan, Necktape
- Doppelnähte an Hals, Ärmeln und Bund
- 2 Eingriffstaschen
- 100 % Baumwolle gekämmt, ringgesponnen, enzyme-washed, 320 g/m<sup>2</sup>



royal



white stone grey-heather red burgundy blue royal navy olive brown black

**NEW** JN 595

**Men's Hooded Jacket**

S M L XL XXL 3XL

**JN 594**

**Ladies' Hooded Jacket**

S M L XL XXL

- Premium Sweat-Jacke mit Bionic®-Finish
- Hochwertige Sweatqualität mit angerauter Innenseite
- Wasser- und schmutzabweisend
- Bündchen mit Elasthan
- Doppellagige Kapuze
- Kapuze innen und Kordel in Kontrastfarbe
- Kängurutasche
- JN594: Taillierter Schnitt
- 80 % Baumwolle gekämmt, 20 % Polyester, 310 g/m<sup>2</sup>



dark-orange/carbon    red/carbon    cobalt/navy    navy/cobalt    green/carbon    black/carbon



JN595 cobalt/navy



JN594 red/carbon

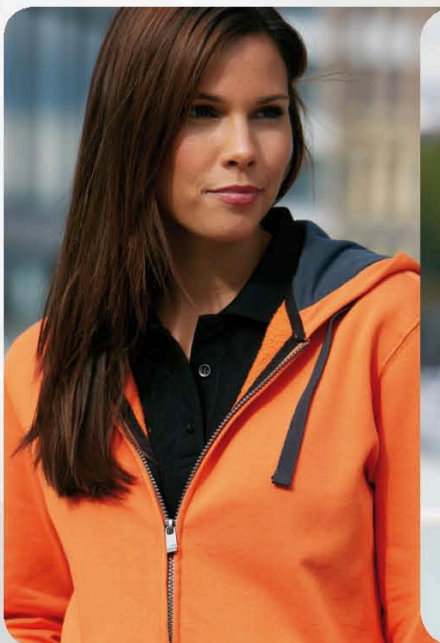

## JN 565

### Men's Baseball Jacket

S M L XL XXL 3XL

## JN 564

### Ladies' Baseball Jacket

S M L XL XXL

- Sweatjacke mit geringelten Bündchen
- Hochwertige French-Terry-Qualität
- Doppelnähte
- 2 Eingrifftaschen
- Reißverschluss
- JN565: Gerade Schnittform
- JN564: Sportlicher Schnitt
- 100 % Baumwolle gekämmt, ringgesponnen, 320 g/m<sup>2</sup>



JN565 irish-green/black/white

JN564 red/navy/white



## JN 567

### Men's Baseball Hooded Jacket

S M L XL XXL 3XL

## JN 566

### Ladies' Baseball Hooded Jacket

S M L XL XXL

- Sweatjacke mit Kapuze und geringelten Bündchen
- Hochwertige French-Terry-Qualität
- Doppelnähte
- Geteilte Kängurutasche
- Kapuzenfutter und Kordelzug kontrastfarbig
- Reißverschluss
- JN567: Gerade Schnittform
- JN566: Sportlicher Schnitt
- 100 % Baumwolle gekämmt, ringgesponnen, 320 g/m<sup>2</sup>



JN567 navy/red/white

JN566 grey-melange/black/white



## JN 554

### Ladies' Hooded Jacket

S M L XL XXL

- Bequeme Kapuzenjacke für Freizeit und Fitness
- Elastische French-Terry-Qualität mit hohem Tragekomfort
- Raglanärmel mit Ripp-Bündchen
- Breiter Ripp-Bund
- Leicht tailliert
- Kängurutasche und Doppelnähte
- 95 % Baumwolle gekämmt, ringgesponnen, 5 % Elasthan, 260 g/m<sup>2</sup>
- \*grey-heather: 88 % Baumwolle gekämmt, ringgesponnen, 7 % Polyester, 5 % Elasthan



red



JN943 turquoise



JN942 lime-green

**NEW** JN 943  
Men's Vintage Hoody  
S M L XL XXL

JN 942  
Ladies' Vintage Hoody  
XS S M L XL

- Junge Kapuzenjacke aus super weicher, innen angerauter Qualität
- „Used Look“ mit offenen Rollsaumkanten
- Körpernahe Schnittform
- Bündchen mit Elasthan
- Doppellagige Kapuze, Kordel und Necktape in Kontrastfarbe
- Kängurutasche
- Metall-Reißverschluss
- JN942: Taillierte Schnittform
- 70 % Baumwolle gekämmt, 30 % Polyester, 290-300 g/m<sup>2</sup>



JN 552  
Men's Sleeveless Hoody  
S M L XL XXL

- Ärmelloses Kapuzensweat aus French-Terry-Qualität
- Innenseite nicht angeraut
- Doppellagige Kapuze und Kängurutasche
- Rippbündchen an Bund und Armausschnitten
- Robuste Doppelnähte
- 100 % Baumwolle gekämmt, ringgesponnen, 320 g/m<sup>2</sup>
- \*grey-heather: 93 % Baumwolle gekämmt, ringgesponnen, 7 % Polyester



royal/grey-heather



JN 550  
Men's Hooded Shirt  
S M L XL XXL

- Kapuzen-Langarmshirt in leichter Baumwollqualität
- Hochwertige Heavy-Jersey-Qualität
- Elastische Arm Bündchen mit Doppelnähten
- Offener Saum und Kängurutasche
- 100 % Baumwolle gekämmt, ringgesponnen, 250 g/m<sup>2</sup>
- \*grey-heather: 93 % Baumwolle gekämmt, ringgesponnen, 7 % Polyester



red



## JN 551

### Men's Shorts

S M L XL XXL

- Sweatshorts mit elastischem Kordelbund
- Hochwertige Heavy-Jersey-Qualität
- Robuste Doppelnähte
- 2 Seitentaschen
- 100 % Baumwolle gekämmt, ringgesponnen, 250 g/m<sup>2</sup>
- \*grey-heather: 93 % Baumwolle gekämmt, ringgesponnen, 7 % Polyester



## JN 553

### Men's Sweat Pants

S M L XL XXL

- Sweathose mit breitem Elastik-Kordel-Bund
- Hochwertige French-Terry-Qualität, Innenseite nicht angeraut
- 2 Seitentaschen, offener Beinabschluss
- Flatlocknähte an Bund und Hosenbeinen
- 100 % Baumwolle gekämmt, ringgesponnen, 320 g/m<sup>2</sup>
- \*grey-heather: 93 % Baumwolle gekämmt, ringgesponnen, 7 % Polyester



## JN 557

### Ladies' Sport Shorts

S M L XL XXL

- Sportliche Shorts für Freizeit und Fitness
- Super-elastischer Jersey
- Elastischer Bund mit Kordelzug, 2 Gesäßtaschen, reibungsarme Flatlocknähte
- 93 % Baumwolle gekämmt, ringgesponnen, 7 % Elasthan, 240 g/m<sup>2</sup>



## JN 558

### Ladies' Capri Pants

S M L XL XXL

- Sportliche ¾ Hose für Freizeit und Fitness
- Super-elastischer Jersey
- Breiter Elastik-Bund, 2 Seitentaschen, am Beinsaum zu binden
- 93 % Baumwolle gekämmt, ringgesponnen, 7 % Elasthan, 240 g/m<sup>2</sup>





**NEW**

**JN 945**

**Men's Vintage Pants**

S M L XL XXL



JN945 dark-orange

JN944 turquoise

**JN 944**

**Ladies' Vintage Pants**

XS S M L XL

- Trendige Sweat-Hose
- Super-weiche innen angeraute Qualität
- "Used Look" mit offenen Rollsaumkanten
- Gerade, offene Beinform
- Bequemer breiter Bund mit Elasthan
- 2 seitliche Eingriffstaschen
- 70 % Baumwolle gekämmt, 30 % Polyester, 290-300 g/m<sup>2</sup>



JN035 grey-heather

JN036 black

JN036k navy

**JN 036**

**Men's Jogging Pants**

S M L XL XXL 3XL

**JN 035**

**Ladies' Jogging Pants**

S M L XL XXL

**JN 036k**

**Junior Jogging Pants**

XS S M L XL XXL

98 110 122 134 146 158  
104 116 128 140 152 164  
Körpergrößen in cm

- Jogginghose aus formbeständiger Sweat-Qualität
- Bequemer, breiter Gummibund
- Innenliegender Kordelzug
- Gummizug am Beinabschluss
- 2 seitliche Taschen
- 3-fädige Sweat-Qualität, 320 g/m<sup>2</sup>
- 80 % Baumwolle, ringgesponnen, 20 % Polyester
- Innen angeraut, 60°C waschbar



## JN 402

### Men's Sports Shorts

S M L XL XXL 3XL

## JN 412

### Ladies' Sports Shorts

S M L XL XXL

- Kurze Sport- und Freizeithose
- Strapazierfähiger, pflegeleichter, leicht elastischer Webstoff
- 2 Seitentaschen
- Elastischer Bund mit Kordelzug
- 100 % Polyester



JN402 navy

JN412 white

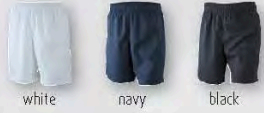

white

navy

black

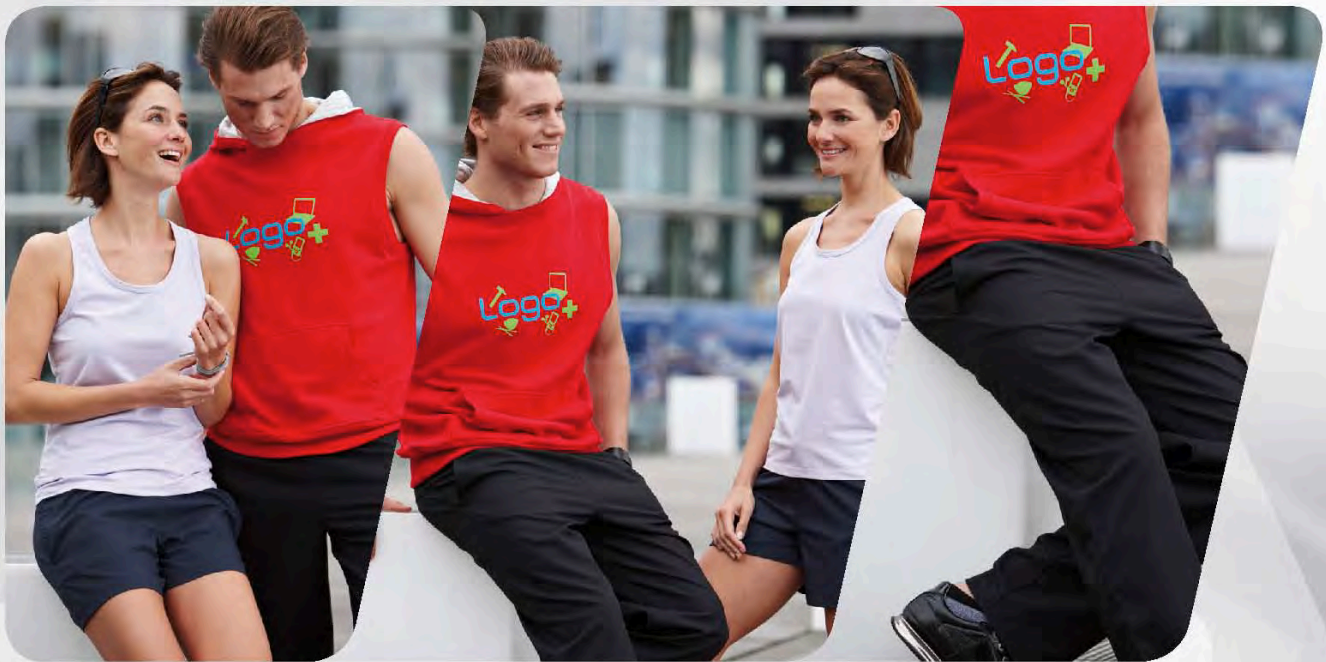

## JN 403

### Men's Sports Pants

S M L XL XXL 3XL

## JN 413

### Ladies' Sports Pants

S M L XL XXL

- Lange Sport- und Freizeithose
- Strapazierfähiger, pflegeleichter, leicht elastischer Webstoff
- 2 Seitentaschen
- Kleine Schlüsseltasche im Rückenteil
- Elastischer Bund mit Kordelzug
- 100 % Polyester



black



## JN 398

### Ladies' Jazz Pants

S M L XL XXL

## JN 399

### Ladies' 3/4 Pants

S M L XL XXL

- Bequeme Jazzpants und 3/4 Hose für Sport, Fitness und Freizeit
- Weiche elastische Qualität mit hohem Lycra®-Anteil
- Breiter komfortabler Bund
- JN398: Gerade Beinform
- JN399: Seitenlänge ca. 75 cm
- 84 % Polyester, 16 % Elasthan (Lycra®)



JN398 black



JN399 black



aubergine

## JN 555

### Ladies' Jazz Pants

S M L XL XXL

- Bequeme Sweatpants für Freizeit und Fitness
- Elastische French-Terry-Qualität mit hohem Tragekomfort
- Weicher Elastik-Ripp-Bund mit Kordel, Doppelnähte
- 95 % Baumwolle gekämmt, ringgesponnen, 5 % Elasthan, 260 g/m<sup>2</sup>
- \*grey-heather: 88 % Baumwolle gekämmt, ringgesponnen, 7 % Polyester, 5 % Elasthan



white

grey-heather\*

aubergine

navy

black

# YOUNG LIFESTYLE



**JN 939**

**Men's Vintage-T**  
S M L XL XXL

**JN 938**

**Ladies' Vintage-T**  
XS S M L XL

- Figurbetontes T-Shirt im Vintage-Look
- Super weiche Baumwollqualität
- Rundhalsausschnitt, Kragen mit Elasthan
- JN939: 180 g/m<sup>2</sup>
- JN938: Taillierter Schnitt, 160 g/m<sup>2</sup>
- 100 % Baumwolle gekämmt



white lime-green dark-orange red turquoise navy black

**NEW**



JN939 navy

JN938 lime-green



**GREEN PROJECT**  
W.S.T

WATER SAVING TECHNOLOGY



**JN 941**

**Men's Vintage Polo**  
S M L XL XXL

**JN 940**

**Ladies' Vintage Polo**  
XS S M L XL

- Figurbetontes Polo im Vintage-Look
- Super weiche Baumwollqualität
- Gestrickter Polokragen, kontrastfarbiges Necktape
- Kontrastfarbige Knöpfe
- Seitenschlitze
- JN941: Knopfleiste mit 2 Knöpfen
- JN940: Taillierter Schnitt, schmale Knopfleiste mit 3 Knöpfen
- 100 % Baumwolle gekämmt, 180 g/m<sup>2</sup>



white lime-green dark-orange red turquoise navy black

**NEW**



JN941 dark-orange

JN940 turquoise



**NEW** JN 943  
Men's Vintage Hoody  
S M L XL XXL

JN943 red



JN942 dark-orange

JN 942  
Ladies' Vintage Hoody  
XS S M L XL

- Junge Kapuzenjacke aus super weicher, innen angerauter Qualität
- "Used Look" mit offenen Rollsaumkanten
- Körpernahe Schnittform
- Bündchen mit Elastan
- Doppellagige Kapuze, Kordel und Necktape in Kontrastfarbe
- Kängurutasche
- Metall-Reißverschluss
- JN942: Taillierte Schnittform
- 70 % Baumwolle gekämmt, 30 % Polyester, 290-300 g/m<sup>2</sup>



JN945 lime-green

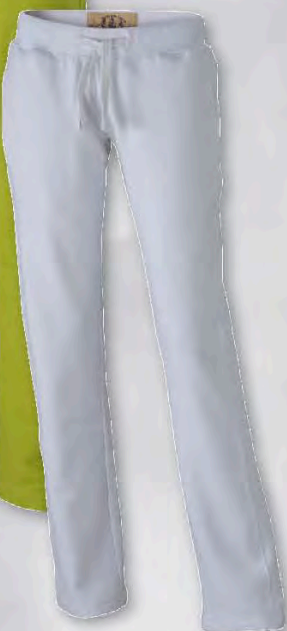

JN944 white

**NEW** JN 945  
Men's Vintage Pants  
S M L XL XXL

JN 944  
Ladies' Vintage Pants  
XS S M L XL

- Trendige Sweat-Hose
- Super weiche innen angeraute Qualität
- "Used Look" mit offenen Rollsaumkanten
- Gerade, offene Beinform
- Bequemer breiter Bund mit Elasthan
- 2 seitliche Eingrifftaschen
- 70 % Baumwolle gekämmt, 30 % Polyester, 290-300 g/m<sup>2</sup>



# FLEECE

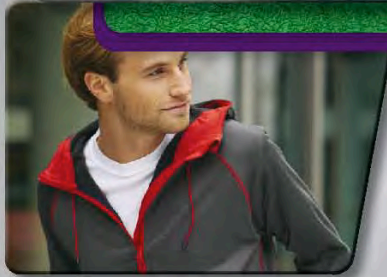

## JN 355

### Men's Doubleface Jacket

S M L XL XXL 3XL

## JN 354

### Ladies' Doubleface Jacket

S M L XL XXL

- Sportive Bondingjacke mit Kapuze
- Full-Zip, Kordel und Innenseite in Kontrastfarbe
- Kapuze mit Kinnschutz
- Elastische Bündchen an Arm- und Bundabschluss
- Angesetzte Ärmel, Kängurutasche, Flatlocknähte
- JN354: Taillierte Form
- Außenmaterial: Single-Jersey aus 100 % Baumwolle
- Innenmaterial: Microfleece aus 100 % Polyester
- 380 g/m<sup>2</sup>

JN355 navy/red



JN354 grey-heather/purple



grey-heather/  
purple



sports-grey/  
navy



red/carbon



carbon/  
orange



navy/aqua



navy/red



olive/  
lime-green



black/red



black/carbon



JN571 yellow/carbon



JN570 dark-orange/carbon



## **NEW** JN 571

### Men's Hooded Fleece

S M L XL XXL 3XL

## JN 570

### Ladies' Hooded Fleece

S M L XL XXL

- Modische Fleece Kapuzenjacke
- Angenehm weiche, pflegeleichte Qualität
- Außenseite glatt mit dezentem Alloverdruck, innen angerautes Fleece in Rautenoptik
- Durchgehend unterlegter Reißverschluss mit Kinnschutz
- Angeschliffene Kapuze mit elastischer Kordel und Stopper
- 2 Seitentaschen mit Reißverschluss
- Kontrastfarbige Flatlocknähte, Daumenschlupf
- JN570: Leicht tailliert
- 92 % Polyester, 8 % Elasthan, 280 g/m<sup>2</sup>

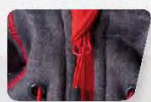

yellow/carbon



dark-orange/carbon



aqua/navy



green/navy



carbon/red

## **NEW** JN 573

### Men's Hooded Fleece Pull

S M L XL XXL 3XL

## JN 572

### Ladies' Hooded Fleece Pull

S M L XL XXL

- Sportliches Kapuzen-Sweatshirt
- Angenehm weiche, pflegeleichte Qualität
- Außenseite glatt in Rautenoptik, innen angerautes Fleece in Rautenoptik
- Doppellagige Kapuze, innen in Kontrastfarbe
- Kontrastfarbiges Band an Ärmel, Schulter und Kapuze
- Flatlocknähte Ton in Ton
- 2 Eingrifftaschen im Vorderteil
- JN572: Leicht tailliert
- 100 % Polyester, 150 g/m<sup>2</sup>



JN573 green/white



JN572 aqua/acid-yellow



white/black



red/navy



aqua/acid-yellow



green/white



black/acid-yellow

## JN 597

### Men's Structure Fleece Jacket

S M L XL XXL 3XL

**NEW**

## JN 596

### Ladies' Structure Fleece Jacket

S M L XL XXL

- Leichte Outdoor-Fleecejacke
- Angenehm weiche Qualität
- Leicht strukturierte Außenseite, innen glatt
- Stehkragen
- Durchgehend unterlegter Reißverschluss mit Kinnschutz
- Kontrastfarbige Flatlocknähte
- 2 seitliche Taschen mit Reißverschluss
- JN596: Taillierter Schnitt
- 100 % Polyester, 180-190 g/m<sup>2</sup>



JN597 red/carbon



yellow/carbon red/carbon aqua/navy green/dark-green black/carbon



JN596 yellow/carbon



## JN 560

### Men's Jacket Fur Lining

S M L XL XXL 3XL

## JN 559

### Ladies' Jacket Fur Lining

S M L XL XXL

- Trendige Sweatjacke mit Innenfutter aus Fellimitat
- Full-Zip, Kapuze mit Kordel
- Doppelnähte, Bündchen mit Elasthan
- Kängurutasche
- Reißverschluss zur Rückenveredelung
- JN559: Femininer Schnitt
- Außenmaterial: French Terry, 95 % Baumwolle, 5% Elasthan, 230 g/m<sup>2</sup>
- Innenmaterial: Pelzimitat, 65 % Polyester, 35 % Polyacryl

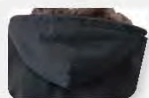

grey-melange/black red/off-white navy/silver black/brown



JN560 black/brown

JN559 grey-melange/black



## JN 563

### Ladies' Structure Fleece Hoody

S M L XL XXL

- Modische Highloft Fleece Jacke mit Struktur
- Pflegeleichter Anti-Pilling Highloft-Fleece
- Sehr angenehmer Tragekomfort
- 2 seitliche Taschen mit Reißverschluss
- Kontrastfarbiges Einfassband an Saum, Ärmel und Kapuze
- 100 % Polyester 300 g/m<sup>2</sup>



black/silver



oleander/  
green

grape/  
lime-green

aqua/  
lime-green

green/grape

black/silver



JN562 royal

## JN 562

### Men's Highloft Fleece Jacket

S M L XL XXL 3XL

## JN 561

### Ladies' Highloft Fleece Jacket

S M L XL XXL

- Wärmende Jacke aus pflegeleichtem Anti-Pilling Highloft-Fleece
- Sehr angenehmer Tragekomfort
- Unterlegter Frontreißverschluss mit Kinnschutz
- 2 seitliche Taschen mit Reißverschluss
- Kordelzug mit Stopper am Saum
- JN561: Leicht tailliert
- 100 % Polyester, 330 g/m<sup>2</sup>



JN561 dark-grey



stone

red

royal

navy

dark-grey

black



## JN 587

### Men's Stretchfleece Jacket

S M L XL XXL 3XL

**NEW**



JN587 navy/cobalt

## JN 586

### Ladies' Stretchfleece Jacket

S M L XL XXL

- Bi-elastische Jacke in körperbetontem Schnitt
- Sehr softes, pflegeleichtes, wärmendes und atmungsaktives Material
- Glatte Außenseite, innen angeraut
- Durchgehender unterlegter Reißverschluss mit Kinnschutz
- Angeschliffene Kapuze
- Kontrastfarbige Flatlocknähte und Reißverschlüsse
- 2 Eingrifftaschen mit Reißverschluss im Vorderteil
- Daumenschlupf
- JN586: Taillierter Schnitt
- 92 % Polyester, 8 % Elasthan, 220 g/m<sup>2</sup>

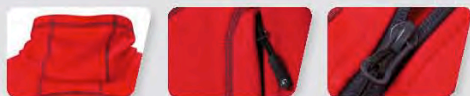

off-white/carbon red/carbon navy/cobalt black/silver



JN586 red/carbon

## JN 591

### Men's Knitted Fleece Jacket

S M L XL XXL 3XL

**NEW**

## JN 590

### Ladies' Knitted Fleece Jacket

S M L XL XXL

- Super-weiche, warme Strickfleecejacke
- Pflegeleichtes und softes Material
- Außenseite Strickoptik, Innenseite flauschig weich angeraut
- Durchgehend unterlegter Reißverschluss mit Kinnschutz
- Stehkragen
- Web-Besätze an der Schulter
- Ärmeltasche aus Webstoff mit Reißverschluss
- 2 Eingrifftaschen mit Reißverschluss im Vorderteil
- JN590: Taillierter Schnitt
- 100 % Polyester 320 g/m<sup>2</sup>



black/carbon navy/navy



JN591 black/carbon



JN590 navy/navy



**NEW** JN 589

**Men's Knitted Fleece Hoody**

S M L XL XXL 3XL



JN589 dark-melange/black

**JN 588**

**Ladies' Knitted Fleece Hoody**

S M L XL XXL

- Kapuzenjacke aus Strickfleece in Melangeoptik
- Weiches, wärmendes, pflegeleichtes Material
- Außenseite Strickoptik, Innenseite flauschig weich angeraut
- Figurbetonende Teilungsnähte
- Angeschnittene Kapuze
- Kontrastfarbige Bündchen
- 2 Eingriffstaschen im Vorderteil
- JN588: Taillierter Schnitt
- 100 % Polyester 320 g/m<sup>2</sup>



JN588 light-melange/carbon

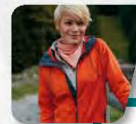

light-melange/  
carbon



dark-melange/  
black

**Mehr Trekking  
ab Seite 112**



## JN 045

### Fleece Vest

S M L XL XXL 3XL 4XL

- Wärmende Weste in schwerer Fleece-Qualität
- Pflegeleichter Anti-Pilling-Fleece
- Armausschnitt und Saum mit Nylon verstärkt
- Doppelnähte an Armausschnitt und Schultern
- 2 seitliche Zip-Taschen
- 100 % Polyester, 300 g/m<sup>2</sup>



royal



white red royal navy lime-green dark-green brown dark-grey black light-blue orange

## JN 048

### Girly Microfleece Vest

S M L XL XXL

- Leichte Weste aus Microfleece
- Pflegeleichter Anti-Pilling-Microfleece
- Sehr angenehmer Tragekomfort
- Taillierte Form, 2 seitliche Taschen
- Bund, Kragen und Armausschnitt elastisch eingefasst
- 100 % Polyester, 280 g/m<sup>2</sup>



purple



white red royal navy lime-green dark-green brown dark-grey black light-blue orange off-white purple light-pink

## JN 049

### Girly Microfleece Jacket

S M L XL XXL

- Leichte Jacke aus Microfleece
- Pflegeleichter Anti-Pilling-Microfleece
- Sehr angenehmer Tragekomfort
- Taillierte Form, 2 seitliche Taschen
- Bund, Kragen und Ärmel elastisch eingefasst
- 100 % Polyester, 280 g/m<sup>2</sup>



orange



white red royal navy lime-green dark-green brown dark-grey black light-blue orange off-white purple light-pink

## JN 146

### Girly Microfleece Jacket Hooded

S M L XL XXL

- Trendige Kapuzenjacke aus leichtem Microfleece
- Weicher, warmer Anti-Pilling-Microfleece
- Taillierter, femininer Schnitt, 2 seitliche Taschen
- 100 % Polyester, 280 g/m<sup>2</sup>



turquoise



white red royal navy lime-green dark-green brown dark-grey black turquoise off-white aubergine



**JN 043**  
Half-Zip Fleece  
S M L XL XXL

**JN 044**  
Full-Zip Fleece  
S M L XL XXL 3XL 4XL

**JN 044k**  
Full-Zip Fleece Junior  
XS S M L XL XXL

98 110 122 134 146 158  
104 116 128 140 152 164  
Körpergrößen in cm



- Jacke oder Sweatshirt in schwerer Fleece-Qualität
- Pflegeleichter Anti-Pilling-Fleece
- Kadettkragen, Doppelnähte an Armausschnitt und Schultern
- Kordelzug mit Stoppem am Bund, elastische Armbündchen
- JN044, JN044k: 2 seitliche Zip-Taschen
- 100 % Polyester, 300 g/m<sup>2</sup>



**JN 189**  
Microfleece Hooded Jacket  
S M L XL XXL 3XL

- Trendige Fleecejacke mit Kapuze
- Pflegeleichter Anti-Pilling-Microfleece
- Atmungsaktiv, schnell trocknend
- Integrierter Strickkragen, Ripp-Bündchen, 2 Taschen
- 100 % Polyester, 280 g/m<sup>2</sup>



## JN 900 Fleece Blanket

130 x 180 cm entfaltet  
40 x 40 cm gefaltet

- Multifunktions-Fleecedecke für Freizeit und Auto
- Durch die separate Tasche kann die Decke auch als Kissen verwendet werden
- Decke und Kissen haben die gleiche Farbe
- Wärmeisolierend und pflegeleicht
- 100 % Polyester Microfleece, 260 g/m<sup>2</sup>



orange red navy dark-grey dark-green black



red

## JN 950 Fleece Blanket

130 x 170 cm

- Vielseitig verwendbare Fleecedecke für Gastronomie und Freizeit
- Pflegeleichter Anti-Pilling-Fleece
- Lieferung als dekoratives Geschenkpäckchen mit Satin-Webband
- 100 % Polyester, 240 g/m<sup>2</sup>



offwhite silver orange red burgundy navy dark-grey brown lime-green dark-green black



orange



## JN 951 Microfibre Fleece Blanket

160 x 120 cm

- Flauschige und vielseitig verwendbare Fleecedecke
- Erhältlich in kräftig bunten Farbtönen
- Lieferung als dekorativ zusammengerolltes Geschenkpäckchen mit Banderole
- Materialgewicht: 200 g/m<sup>2</sup>
- 100 % Polyester (Microfleece)



orange red berry royal lime-green



lime-green

## JN 953 Picnic Blanket

130 x 150 cm

- Tragbare Picknickdecke aus weichem Fleece
- Wasserfeste Unterseite mit PVC Beschichtung
- Lasche mit Klettverschluss (als Tragevorrichtung)
- Materialgewicht: 160 g/m<sup>2</sup>
- 100 % Polyester



olive red navy black



navy



**NEW****JN 955  
Cosy Hearth Blanket**

130 x 180 cm

- Exklusive Velours-Decke
- Laminierte Abseite aus Sherpafleece
- Gekettelte Kante
- Sherpa-Fleece 230 g/m<sup>2</sup>, Velours-Fleece 210 g/m<sup>2</sup>
- 100 % Polyester



navy/natural



burgundy/natural

navy/natural

brown/natural

anthracite/natural

**NEW****JN 954  
Urban Style Blanket**

150 x 200 cm

- Lifestyle Fleecedecke
- Beidseitig bedruckt mit grafischem Design in Interieur Trendfarben
- Gekettelte Kante
- 100 % Polyester, 210 g/m<sup>2</sup>



red



red

blue

green

natural

grey



navy/aqua

**JN 952  
Bonded Fleece Blanket**

150 x 170 cm

- Hochwertige zweischichtige Fleecedecke für zu Hause, das Büro oder Gastronomie
- Erhältlich in edlen zweifarbenen Tönen
- Lieferung als dekorativ zusammengerolltes Geschenkpackchen mit Banderole
- Materialgewicht: 320 g/m<sup>2</sup>
- 100 % Polyester (Microfleece)



bordeaux/cream

aubergine/silver

navy/aqua

dark-green/cream

brown/cream

black/silver



## JN 964 Men's Plain Polo

S M L XL XXL 3XL

- Button-Down-Polo mit modischem Karo-Einsatz
- Feine klassische Piqué Qualität
- Konfektionierter Kragen
- Karobesatz in Kragensteg, Knopfleiste innen und Seitenschlitzen
- 3 Knöpfe in Kontrastfarbe, Halbmond Ton in Ton
- 100 % Baumwolle gekämmt, 190-200 g/m<sup>2</sup>

**NEW**



turquoise/turquoise-white



white/navy-white    dark-orange/dark-orange-white    red/red-white    lime-green/lime-green-white



turquoise/turquoise-white    royal/royal-white    navy/navy-white    black/black-white



Passende Cap MB6568  
auf Seite 4 im  
Myrtle Beach Teil



## **NEW** JN 617

### Men's Checked Shirt

S M L XL XXL 3XL



JN617 navy/white



JN616 dark-orange/white



dark-orange/  
white



red/white



purple/white



turquoise/  
white



royal/white



navy/white



green/white



black/white

♣ JN616

## **NEW** JN 619

### Men's Plain Shirt

S M L XL XXL 3XL



JN619 black/black-  
white



JN618 light-blue/navy-white

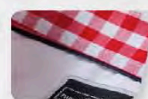

white/  
red-white



white/  
royal-white



white/  
black-white



light-blue/  
navy-white



black/  
black-white

## JN 618

### Ladies' Plain Shirt

XS S M L XL XXL

- Modisches Shirt mit Karo-Einsätzen an Kragen und Manschette
- Hochwertige, bügelleichte Popeline Qualität mit Easy-Care Finish
- Abgerundeter Saum
- JN619: Classic fit, leicht tailliert, Brusttasche, Rückenfalten an Rückenpasse
- JN618: Taillierter, femininer Schnitt
- 100 % Baumwolle, 100 g/m<sup>2</sup>

## JN 657

### Men's V-Neck Pullunder

S M L XL XXL 3XL

**NEW**

## JN 656

### Ladies' V-Neck Pullunder

XS S M L XL XXL

- Klassischer Baumwoll-Pullunder
- Leichte Strickqualität
- V-Ausschnitt
- Maschinenwaschbar
- JN656: Taillierter Schnitt
- 100 % Baumwolle gekämmt, 260 g/m<sup>2</sup>

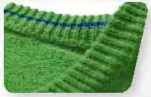

dark-orange red royal navy



grey-heather green anthracite-melange black



JN656 dark-orange

JN657 royal





**NEW** JN 659  
Men's V-Neck Pullover  
S M L XL XXL 3XL



JN659 green



JN658 grey-heather

**JN 658**  
Ladies' V-Neck Pullover  
XS S M L XL XXL

- Klassischer Baumwoll-Pullover
- Leichte Strickqualität
- V-Ausschnitt
- Maschinenwaschbar
- JN658: Taillierter Schnitt
- 100 % Baumwolle gekämmt, 260 g/m<sup>2</sup>



JN661 grey-heather

**NEW** JN 661  
Men's V-Neck Cardigan  
S M L XL XXL 3XL



JN660 red

**JN 660**  
Ladies' V-Neck Cardigan  
XS S M L XL XXL

- Klassische Baumwoll-Strickjacke
- Leichte Strickqualität
- V-Ausschnitt
- Maschinenwaschbar
- JN660: Taillierter Schnitt
- 100 % Baumwolle gekämmt, 260 g/m<sup>2</sup>



## JN 611

### Men's Long-Sleeved Shirt

S M L XL XXL 3XL

## JN 610

### Ladies' Long Sleeve Blouse

XS S M L XL XXL

- Bügelleichte Langarm-Damenbluse und Herrenhemd für Business und Freizeit
- Aktuelles Streifendessin aus weichem, feinen Popeline-Gewebe
- Doppellagige Schulterpasse
- Kraginnenband
- JN611: Button-Down-Kragen, 2 seitliche Rückenfallen, classic fit - leicht taillierte, bequeme Passform, französische Knopfleiste, 2-Knopf Office-Manschette
- JN610: Geschlossene Kragenform, moderne, längere Passform, Classic fit - feminine Silhouette durch Brust- und Rückenabnäher, runde Saumkante, abgesteppte Knopfleiste, 1-Knopf Manschette
- 100 % Baumwolle, 115 g/m<sup>2</sup>

easy  
care



JN610 white/light-blue



white/red

white/  
light-blue

white/blue

white/black

JN611 white/red



## JN 613

### Men's Long-Sleeved Shirt

S M L XL XXL 3XL

## JN 612

### Ladies' Long-Sleeved Blouse

XS S M L XL XXL

- Bügelleichte Damenbluse und Langarm-Herrenhemd für Business und Freizeit
- Aktuelles Karodessin aus weichem, feinen Popeline-Gewebe
- Doppellagige Schulterpasse, Kraginnenband
- JN613: New-Kent-Kragen mit Stäbchen, 2 seitliche Rückenfallen, classic fit - leicht taillierte, bequeme Passform, französische Knopfleiste, aufgesetzte Brusttasche, 2-Knopf Office-Manschette
- JN612: Geschlossene Kragenform, moderne, längere Passform, classic fit - feminine Silhouette durch Brust- und Rückenabnäher, runde Saumkante, abgesteppte Knopfleiste, verlängerte Manschette
- 100 % Baumwolle, 115 g/m<sup>2</sup>

easy  
care



JN613 white/blue



JN612 white/black



white/red

white/light-blue

white/blue

white/black





JN600 lime-green



JN602 yellow

## JN 600

### Men's Promotion Shirt Long-Sleeved

S M L XL XXL 3XL

## JN 602

### Ladies' Promotion Blouse Long-Sleeved

XS S M L XL XXL

- Bequemes, pflegeleichtes Langarm-Hemd und Damenbluse
- Bügelleichte Popeline-Qualität mit Easy-Care-Ausrüstung
- Rückenpasse
- Knöpfe Ton in Ton
- JN600: Button-Down-Kragen, Brusttasche, leicht abgerundeter Saumabschluss, verstellbare Manschetten
- JN602: Taillierter Schnitt, geschlossene Kragenform, abgerundeter Saum
- 65 % Polyester, 35 % Baumwolle, 100 g/m<sup>2</sup>

easy care



white

yellow

orange

red



turquoise

royal

purple

lime-green

navy

black



JN601 red



JN603 turquoise

## JN 601

### Men's Promotion Shirt Short-Sleeved

S M L XL XXL 3XL

## JN 603

### Ladies' Promotion Blouse Short-Sleeved

XS S M L XL XXL

- Bequemes, pflegeleichtes Kurzarm-Hemd und Damenbluse
- Bügelleichte Popeline-Qualität mit Easy-Care-Ausrüstung
- Rückenpasse
- Knöpfe Ton in Ton
- JN600: Button-Down-Kragen, Brusttasche, leicht abgerundeter Saumabschluss
- JN602: Taillierter Schnitt, geschlossene Kragenform, abgerundeter Saum
- 65 % Polyester, 35 % Baumwolle, 100 g/m<sup>2</sup>

easy care



white

yellow

orange

red

turquoise

royal

purple

lime-green

navy

black

## JN 064

### Buttondown Shirt Long

S M L XL XXL 3XL

JN064 blue



## JN 065

### Buttondown Shirt Short

S M L XL XXL 3XL

- Hemd mit Button-Down-Kragen
- Pflegeleichtes Baumwolle-Popelingebe mit Easy-Care-Ausrüstung
- Button-Down-Kragen, Knöpfe Ton in Ton, Rückenfalte
- Aufgesetzte Brusttasche
- JN064: Verstellbare Manschetten
- 100 % Baumwolle, 135 g/m<sup>2</sup>

easy  
care



JN065 natural



white natural blue navy black



## JN 066

### Ladies' Blouse Long

S M L XL

## JN 069

### Ladies' Blouse Short

S M L XL

- Klassische Bluse mit Easy-Care-Ausrüstung
- Pflegeleichtes Baumwolle-Popelingebe
- Taillierter Schnitt mit Abnähern, klassischer Kentkragen
- Knöpfe Ton in Ton, Rückennaht
- 100 % Baumwolle, 135 g/m<sup>2</sup>

easy  
care



JN066 navy

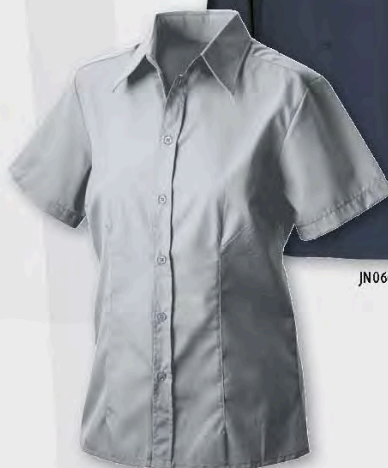

JN069 cool-grey



white cool-grey blue navy black



JN606 lilac



JN607 light-grey

## JN 606

### Men's Business Shirt Long-Sleeved

S M L XL XXL 3XL

## JN 607

### Men's Business Shirt Short-Sleeved

S M L XL XXL 3XL

- Bügelleichtes, modisches Herrenhemd
- Pflegeleichte Twill-Qualität mit Easy-Care-Ausrüstung
- New Kent-Kragen, Knöpfe Ton in Ton
- Rückenpasse und Brusttasche
- Bequeme Passform
- JN606: Verstellbare Manschetten
- 100 % Baumwolle, 120 g/m<sup>2</sup>

easy  
care



JN608 black



JN609 white

## JN 608

### Ladies' Business Blouse Long-Sleeved

XS S M L XL XXL

## JN 609

### Ladies' Business Blouse Short-Sleeved

XS S M L XL XXL

- Bügelleichte, modische Damenbluse
- Pflegeleichte Twill-Qualität
- Offene Kragenform
- Taillierter Schnitt mit abgerundetem Saum
- Knöpfe Ton in Ton
- 100 % Baumwolle, 120 g/m<sup>2</sup>

easy  
care



light-blue

## JN 615

### Ladies' Long-Sleeved Blouse

XS S M L XL XXL

- Bügelleichte Langarm Damen-Bluse für Business und City
- Pflegeleichte Twill-Qualität
- Geschlossene Kragenform
- Moderne, längere Passform
- Doppellagige Schulterpasse
- Classic fit - feminine Silhouette durch Brust- und Rückenabnäher
- Runde Saumkante
- Abgesteppte Knopfleiste
- 1-Knopf Manschette
- 100 % Baumwolle, bügelfrei, 120 g/m<sup>2</sup>

easy  
care



## JN 061

### Business Shirt Long

S M L XL XXL 3XL

## JN 062

### Business Shirt Short

S M L XL XXL 3XL

- Klassisches Hemd in Chambray-Optik
- Pflegeleichtes Baumwolle-Chambraygewebe
- Kentkragen, Knöpfe in Perlmutteroptik
- 2 Rückenfallen, aufgesetzte Brusttasche
- JN061: Verstellbare Manschetten
- 80 % Baumwolle, 20 % Polyamid, 135 g/m<sup>2</sup>



JN061 black



JN062 sky-blue



## JN 191

### Men's Shirt Classic Fit Long

S M L XL XXL 3XL

## JN 192

### Men's Shirt Classic Fit Short

S M L XL XXL 3XL

## JN 614

### Ladies' Long-Sleeved Blouse

XS S M L XL XXL

- Modische Damenbluse und Herrenhemd für Business & City
- Hochwertige Popeline-Qualität mit Easy-Care-Ausrüstung
- Soft und hautsympatisch, besonders bügelleicht
- JN191, JN192: Leicht taillierte, bequeme Passform, italienische Knopfleiste, Brusttasche
- JN191: Verstellbare Manschetten
- JN614: Classic fit - feminine Silhouette durch Brust- und Rückenabnäher, moderne, längere Passform, runde Saumkante, geschlossene Kragenform, doppelgigige Schulterpasse, abgesteppte Knopfleiste, verlängerte Manschette
- 100 % Baumwolle, 105 g/m<sup>2</sup>

JN191 cool-grey



JN192 light-blue

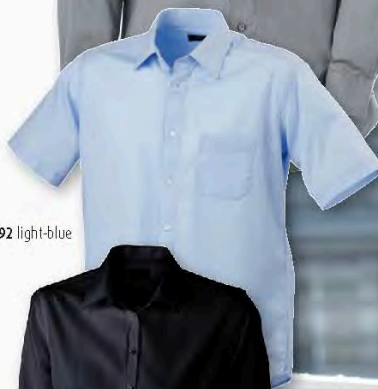

JN614 black



easy care



\* JN191/JN192



JN193 brown

**JN 193**  
**Men's Shirt Slim Fit Long**  
S M L XL XXL 3XL



JN194 white

**JN 194**  
**Ladies' Blouse Slim Fit Long**  
XS S M L XL XXL

- Modisch tailliertes Cityhemd und Damenbluse
- Feine, elastische und hautsympathische Popeline-Qualität mit Easy-Care-Ausrüstung
- Kleiner weicher Kragen
- JN193: Körpernahe, figurbetonte Form, französische Knopfleiste, verstellbare Manschetten
- JN194: Körperbetonte Passform mit Abnähern am Rücken- und Vorderteil
- 67 % Baumwolle, 30 % Polyamid, 3 % Elasthan, 95 g/m<sup>2</sup>



white



brown



black

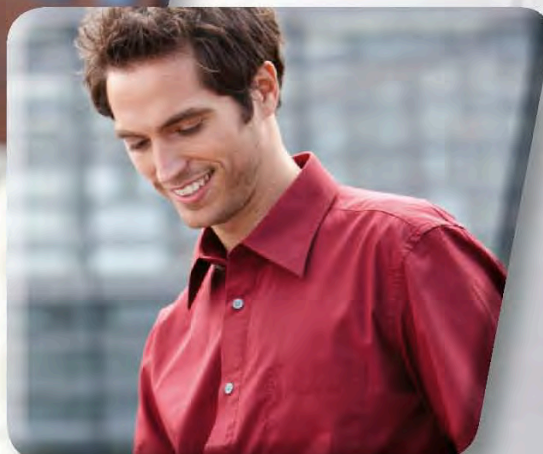

## JN 1032

### Men's Trekking Shirt

S M L XL XXL 3XL

## JN 1033

### Ladies' Trekking Shirt

S M L XL XXL

- Kurzarm Karo-Trekkinghemd
- Pflegeleichtes Funktionspolyester
- Feuchtigkeitsregulierend, atmungsaktiv und schnell trocknend
- Zuverlässiger Schutz vor UV-Strahlen (UPF 30)
- Antibakteriell und geruchshemmend ausgerüstet
- JN1032: Brusttasche, Seitenschlitze
- JN1033: Leicht tailliert
- 100 % Polyester



JN1032 azur



JN1033 terra



terra red aubergine azur blue green



## JN 604

### Men's Travel Shirt Roll-up Sleeves

S M L XL XXL 3XL

## JN 605

### Ladies' Travel Blouse Roll-up Sleeves

XS S M L XL XXL

- Modisches Outdoorhemd und -Bluse für Freizeit und Beruf
- Bügelleichte Twill-Qualität mit Easy-Care-Ausrüstung
- 2 Brusttaschen
- Krempelärmel mit Befestigungslasche
- Robuste Doppelnähte, Knöpfe Ton in Ton
- JN604: Kentkragen, Rückenpasse
- JN605: Geschlossene Kragenform, leicht taillierter Schnitt
- 100 % Baumwolle, 130 g/m<sup>2</sup>

JN604 chalk



JN605 olive



chalk navy olive black



JN578 green/carbon



JN577 red/carbon



JN581 royal/carbon



**NEW** JN 578

**Men's UV-Protect Trekking Shirt**  
S M L XL XXL 3XL

**JN 577**

**Ladies' UV-Protect Trekking Shirt**  
XS S M L XL XXL

**JN 581**

**Ladies' UV-Protect Trekking Shirt Sleeveless**  
XS S M L XL XXL

- Schnellrocknendes Funktionsshirt mit UV-Schutz
- Pflegeleichte Qualität in sportlichem Karodesign
- Feuchtigkeitsregulierend, atmungsaktiv, UPF30+
- Abgerundeter Saum, kontrastfarbige Knöpfe
- JN578: 1 Brusttasche
- JN577: 2 Brusttaschen, Kontrastband an Knopfleiste, taillierter Schnitt
- JN581: ohne Arm, 2 Brusttaschen, Kontrastband an Knopfleiste, taillierter Schnitt
- 100 % Polyester



JN580 carbon/turquoise



JN579 green/acid-yellow



**NEW** JN 580

**Men's UV-Protect Trekking Shirt Long-Sleeved**  
S M L XL XXL 3XL

**JN 579**

**Ladies' UV-Protect Trekking Shirt Long-Sleeved**  
XS S M L XL XXL

- Schnellrocknendes Langarm-Funktionsshirt mit UV-Schutz
- Pflegeleichte Qualität in sportlichem Karodesign
- Feuchtigkeitsregulierend, atmungsaktiv, UPF30+
- Krempelärmel mit Befestigungslasche
- Kragensteg, Manschette und Knopfleiste innen in Kontrastfarbe
- Abgerundeter Saum, kontrastfarbige Knöpfe
- JN579: 2 Brusttaschen mit Reißverschluss, taillierter Schnitt
- JN580: 1 Brusttasche mit Klettverschluss
- 100 % Polyester



# UNDERWEAR

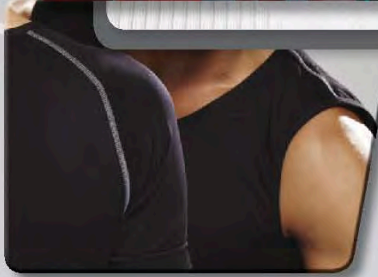

JN427 black

## JN 427

### Men's Seamless Tank

S M L XL

## JN 428

### Ladies' Seamless Tank

S M L XL

- Nahtloses Top
- Schnell trocknend, leicht und komfortabel
- Hoher Tragekomfort durch nahtlose Verarbeitungstechnik
- Ergonomische Passform durch 3D-Stricktechnologie
- 75 % Polyamid, 22 % Polyester, 3 % Elasthan



JN428 black



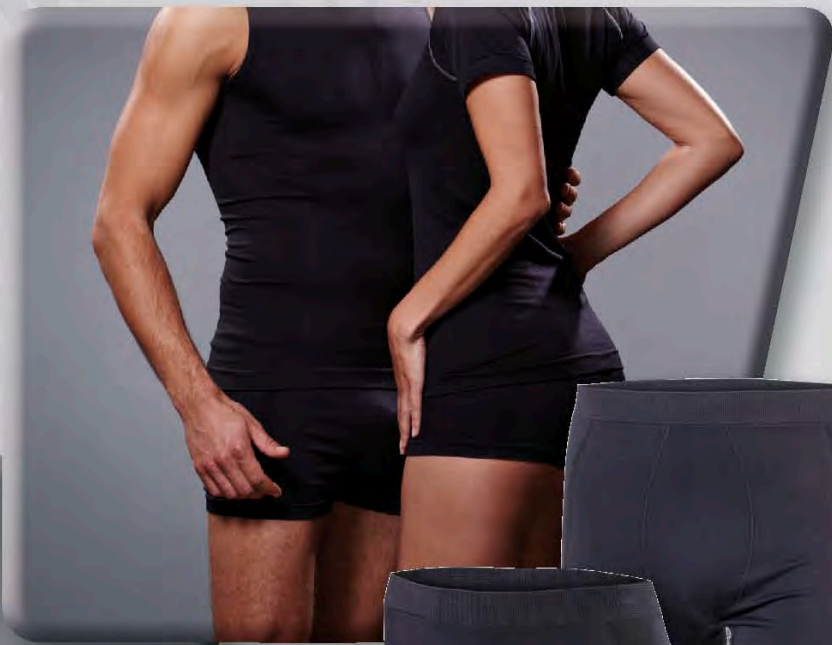

## JN 446

### Men's Seamless Boxershorts

S M L XL

## JN 445

### Ladies' Seamless Panty

S M L XL

- Nahtlose Boxershorts/Panty
- Schnell trocknend, leicht und komfortabel
- Hoher Tragekomfort durch nahtlose Verarbeitungstechnik
- Ergonomische Passform durch 3D-Stricktechnik
- 71 % Polyamid, 21 % Polyester, 8 % Elasthan



JN446 black

JN445 black



## JN 429

### Men's Seamless-T

S M L XL

## JN 430

### Ladies' Seamless-T

S M L XL

- Nahtloses Shirt
- Schnell trocknend, leicht und komfortabel
- Hoher Tragekomfort durch nahtlose Verarbeitungstechnik
- Ergonomische Passform durch 3D-Stricktechnologie
- 75 % Polyamid, 22 % Polyester, 3 % Elasthan



JN429 black

JN430 black

## JN 431

### Men's Thermo Shirt

S M L XL XXL 3XL

JN431 black



## JN 432

### Ladies' Thermo Shirt

S M L XL XXL

- Langarm-Thermoshirt
- Hautsympathisches, leichtes, weiches Funktionspolyester
- Hohe bi-Elastizität, formstabil und pflegeleicht
- Feuchtigkeitsregulierend, atmungsaktiv und schnell trocknend
- Gute Wärmeisolation sorgt für ein optimales Körperklima
- Reibung verhindernde Flatlocknähte
- 97 % Polyester, 3 % Elasthan (Lycra®), 200 g/m<sup>2</sup>



upgrade® silver Ausrüstung hemmt die Vermehrung von Geruchsbakterien



white



black



JN432 white



## JN 433

### Men's Thermo Tights

S M L XL XXL 3XL

## JN 434

### Ladies' Thermo Tights

S M L XL XXL

- Lange Thermo-Tights
- Hautsympathisches, leichtes, weiches Funktionspolyester
- Hohe bi-Elastizität, formstabil und pflegeleicht
- Feuchtigkeitsregulierend, atmungsaktiv und schnell trocknend
- Gute Wärmeisolation sorgt für ein optimales Körperklima
- Reibung verhindernde Flatlocknähte
- 97 % Polyester, 3 % Elasthan (Lycra®), 200 g/m<sup>2</sup>



upgrade® silver Ausrüstung hemmt die Vermehrung von Geruchsbakterien



white



black



JN434 white



JN433 black



JN384 white



JN383 black

## JN 383

### Men's Compression Top Short-Sleeved

S M L XL XXL

## JN 384

### Men's Compression Top Long-Sleeved

S M L XL XXL

- Hochfunktionales Sportshirt mit Kompressionseigenschaften
- Atmungsaktiv, feuchtigkeitsregulierend und schnell trocknend
- Eng anliegend, hochelastisch für maximale Bewegungsfreiheit
- Sorgt durch sanfte Kompression für bessere Blutzirkulation
- Anatomische Nahtführung für uneingeschränkte Bewegungsfreiheit
- Reibung verhindernde Flatlocknähte Ton in Ton
- 75 % Polyester, 25 % Elasthan (Lycra®), 200 g/m<sup>2</sup>



upgrade®-silver Ausrüstung hemmt die Vermehrung von Geruchsbakterien



white

black



black

## JN 385

### Men's Compression Short Tights

S M L XL XXL

- Hochfunktionale Sport Tights mit Kompressionseigenschaften
- Atmungsaktiv, feuchtigkeitsregulierend und schnell trocknend
- Eng anliegend, hochelastisch für maximale Bewegungsfreiheit
- Sorgt durch sanfte Kompression für bessere Blutzirkulation
- Anatomische Nahtführung für uneingeschränkte Bewegungsfreiheit
- Reibung verhindernde Flatlocknähte Ton in Ton
- Material: 75 % Polyester, 25 % Elasthan (Lycra®), 200 g/m<sup>2</sup>



upgrade®-silver Ausrüstung hemmt die Vermehrung von Geruchsbakterien



white

black

## JN 208

### Compression Socks

I II III IV  
25-31 32-38 39-44 45-50  
Wadenumfang in cm

- Leistungssteigerung durch Kompression
- Aktiviert die Muskeln vor dem Sport
- Erhöht Leistung und Ausdauer während des Sports
- Beschleunigt die Regeneration nach dem Sport
- Stabilisiert Bänder und Gelenke
- Antibakterielle Ausrüstung verhindert unangenehme Gerüche
- Ergonomische rechts/links Form
- Handgekettelte Spitze
- Gepolsterte Fußsohle
- Zehen- und Fersenpolster
- 85 % Polyamid, 15 % Elasthan



Messpunkt für den Umfang ist die stärkste Stelle der Wade



white

black



black



## JN 206

### Function Sneaker Socks

35-38 39-41 42-44 45-47

## JN 207

### Function Sport Socks

35-38 39-41 42-44 45-47

- Funktionelle und komfortable Sneaker- und Sportsocke
- Atmungsaktiv und feuchtigkeitsregulierend
- Antibakterielle Ausrüstung verhindert unangenehme Gerüche
- Ergonomische rechts/links Form
- Handgekettelte Spitze
- 40 % Polyester, 40 % Baumwolle, 17 % Polyamid, 3 % Elasthan (Lycra®)



JN206 black



JN207 black



white

black



## JN 209

### Sneaker Socks

35-38 39-41 42-44 45-47

- Funktion- und Sport-Sneakersocke
- Atmungsaktiv und feuchtigkeitsregulierend
- Leichtes Gestrick
- Handgekettelte Spitze
- Ergonomische rechts/links Form
- 84 % Polyester, 15 % Polyamid, 1 % Elasthan



red

royal

green

black



black

## JN 210

### Sports Socks Short

35-38 39-41 42-44 45-47

## JN 211

### Sports Socks

35-38 39-41 42-44 45-47

- Funktion- und Sport-Socke
- Atmungsaktiv und feuchtigkeitsregulierend
- Ergonomische rechts/links Form
- Handgekettelte Spitze
- Verstärkter Ristbereich
- Fersen- und Zehenpolsterung
- Fußbettpolsterung
- 76 % Polyester, 22 % Polyamid, 2 % Elasthan



JN211 white/green

JN210 royal

JN210



red

royal

green

black

JN211



black/red

white/royal

white/green

black/black

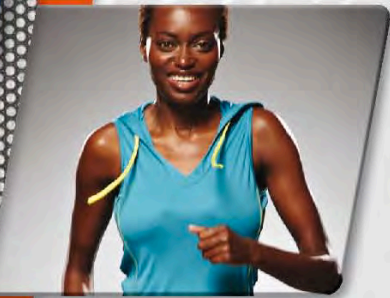

**JN 448**  
**Ladies' Bratop**  
 S M L XL

- Sport Bra
- Atmungsaktiv, feuchtigkeitsregulierend und schnell trocknend
- Vorgeformte Cups
- Kontrastfarbige Nähte
- Ringerrücken mit Mesheinsätzen und Reflexdruck
- 90 % Polyester, 10 % Elasthan



acid-yellow/turquoise



acid-yellow/  
turquoise



oleander/  
green



turquoise/  
oleander



green/  
purple



black/oleander

**JN 449**  
**Ladies' Running Skirt**  
 S M L XL

- Laufrock mit integrierter 3/4 Tight
- Angenehme elastische Qualität mit Elasthan
- Reflektierende Paspel und kleine Reißverschluss tasche im Rückenteil
- Reflexdruck
- Rock seitlich geschlitzt
- Elastischer Bund mit Kordelzug
- 91 % Polyester, 9 % Elasthan



black/turquoise



black/  
oleander



black/  
purple



black/  
turquoise



black/  
green



black/  
black





oleander/turquoise

## JN 447 Ladies' Sports Shirt

S M L XL

- Modisches Sport Shirt
- Atmungsaktiv, feuchtigkeitsregulierend und schnell trocknend
- Leicht und komfortabel
- V-Ausschnitt mit Kapuze
- Kontrastfarbige Nähte und Kordeln
- Kängurutasche
- Reflektierende Paspeln im Rückenteil
- 100 % Polyester



white/  
oleander

oleander/  
turquoise

purple/  
green

turquoise/  
acid-yellow

green/  
oleander

black/  
oleander



green/purple

## JN 450 Ladies' Shorts

S M L XL

- Modische Sportshorts
- Leichtes atmungsaktives Gewebe
- Schnell trocknend
- Kontrastpaspel und Kordel
- Unterlegte Mesheinsätze, Reflexdruck
- Kleine Tasche innen
- Elastischer Bund mit Kordelzug
- 100 % Polyester

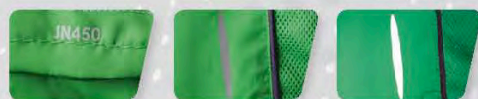

acid-yellow/  
turquoise

oleander/  
green

turquoise/  
oleander

green/  
purple

black/green

## JN 425

### Men's Running Reflex Shirt

S M L XL XXL 3XL

JN425 black/green



## JN 426

### Ladies' Running Reflex Shirt

S M L XL XXL

- Langarm Sportshirt mit reflektierenden Details
- Hochwertiges Funktions-Polyester
- Feuchtigkeitsregulierend, atmungsaktiv und schnell trocknend
- Stehkragen mit Reißverschluss
- Reflektierende Nähte im Vorderteil
- Reflexdruck im Rückenteil
- JN426: Leicht tailliert
- 92 % Polyester, 8 % Elasthan, ca. 220 g/m<sup>2</sup>



JN426 red/black



upgrade®-silver Ausrüstung hemmt die Vermehrung von Geruchsbakterien



white/black

red/black

turquoise/black

black/green

## JN 404

### Men's Winter Running Tights

S M L XL XXL 3XL

## JN 414

### Ladies' Winter Running Tights

S M L XL XXL

- Windabweisende Laufhose
- Vorderhose: winddichtes Softshellmaterial
- Hinterhose: angenehmes, elastisches Material mit hohem Lycra®-Anteil
- Reflektierende Details
- Kleine Tasche im Rückenteil mit Reißverschluss
- Elastischer Bund mit Kordelzug
- Vorderhose außen: 100 % Polyester
- Vorderhose innen: 90 % Polyester, 10 % Elasthan (Lycra®)
- Hinterhose: 90 % Polyester, 10 % Elasthan (Lycra®)



black



upgrade®-silver Ausrüstung hemmt die Vermehrung von Geruchsbakterien

Winddichtes Softshellmaterial





JN421 navy/white



JN422 purple/black



## JN 421

### Men's Running Reflex-T

S M L XL XXL 3XL

## JN 422

### Ladies' Running Reflex-T

S M L XL XXL

- Sportshirt mit reflektierenden Details
- Hochwertiges Funktions-Polyester
- Feuchtigkeitsregulierend, atmungsaktiv und schnell trocknend
- Leicht und komfortabel
- Mesh Einsätze unter dem Arm und im Rückenteil
- Reflektierende Nähte im Vorder- und Rückenteil
- Reflexdruck im Rückenteil
- JN422: Leicht tailliert
- 100 % Polyester 140 g/m<sup>2</sup>



upgrade®-silver Ausrüstung hemmt die Vermehrung von Geruchsbakterien

## JN 423

### Men's Running Reflex Tank

S M L XL XXL 3XL

## JN 424

### Ladies' Running Reflex Top

S M L XL XXL

- Sporttop mit reflektierenden Details
- Hochwertiges Funktions-Polyester
- Feuchtigkeitsregulierend, atmungsaktiv und schnell trocknend
- Leicht und komfortabel
- Reflektierende Nähte im Vorder- und Rückenteil
- Reflexdruck im Rückenteil
- JN423: Mesh Einsätze unter den Armen und im Rückenteil
- JN424: Leicht tailliert, Innerbra, seitlich kleine Tasche mit Reißverschluss
- 100 % Polyester 140 g/m<sup>2</sup>



JN423 red/black



upgrade®-silver Ausrüstung hemmt die Vermehrung von Geruchsbakterien

JN424 white/black



## JN 436

### Men's Running Short Tights

S M L XL XXL 3XL

## JN 435

### Ladies' Running Short Tights

S M L XL XXL

## JN 436k

### Running Short Tights Junior

M L XL XXL

122 134 146 158  
128 140 152 164  
Körpergrößen in cm

- Kurze Lauftights
- Weiche, elastische Qualität mit Lycra®
- Atmungsaktive Mesheinsätze
- Kontrastfarbige, hautfreundliche Flachnähte
- Reflextransfer und Reißverschluss tasche an der Rückseite
- Elastischer Bund mit Kordelzug
- 90 % Polyamid, 10 % Elasthan (Lycra®), 200 g/m<sup>2</sup>

black



## JN 438

### Men's Running 3/4 Tights

S M L XL XXL 3XL

## JN 437

### Ladies' Running 3/4 Tights

S M L XL XXL

- 3/4 Lauftights
- Weiche, elastische Qualität mit Lycra®
- Atmungsaktive Mesheinsätze
- Kontrastfarbige, hautfreundliche Flachnähte
- Reflextransfer und Reißverschluss tasche an der Rückseite
- Elastischer Bund mit Kordelzug
- 90 % Polyamid, 10 % Elasthan (Lycra®), 240 g/m<sup>2</sup>

black



JN395 turquoise/white



JN394 yellow/white



## JN 395

### Men's Running Tank

S M L XL XXL 3XL

## JN 394

### Ladies' Running Tank

S M L XL XXL

- Atmungsaktives Running Top
- Feuchtigkeitsregulierend, schnell trocknend, leicht und komfortabel
- Kontrastfarbige, reibungsarme Flachnähte
- Reflexdruck und reflektierende Paspeln
- JN394: Leicht tailliert, V-Ausschnitt
- JN395: Rundhalsausschnitt
- 100 % Polyester, 140 g/m<sup>2</sup>



white/silver yellow/white orange/white lilac/white purple/white mint/white turquoise/white lime-green/white



## JN 397

### Men's Running-T

S M L XL XXL 3XL

## JN 396

### Ladies' Running-T

S M L XL XXL

## JN 397k

### Running-T Junior

M L XL XXL

122 134 146 158  
128 140 152 164  
Körpergrößen in cm

- Atmungsaktives Laufshirt
- Feuchtigkeitsregulierend, schnell trocknend, leicht und komfortabel
- Kontrastfarbige, reibungsarme Flachnähte
- Reflexdruck und reflektierende Paspeln
- JN396: Leicht tailliert, V-Ausschnitt
- JN397, JN397K: Rundhalsausschnitt
- 100 % Polyester, 140 g/m<sup>2</sup>



JN397 purple/white

JN396 orange/white

JN397k turquoise/white



white/silver yellow/white orange/white lilac/white purple/white mint/white turquoise/white lime-green/white

## JN 389

### Men's Running Tank

S M L XL XXL 3XL

## JN 388

### Ladies' Running Tank

S M L XL XXL

- Atmungsaktives Running Top
- Feuchtigkeitsregulierend, schnell trocknend, leicht und komfortabel
- Kontrastfarbige Einsätze
- Reflexdruck und reflektierende Paspeln
- JN388: Leicht tailliert, V-Ausschnitt
- JN389: Rundhalsausschnitt
- 100 % Polyester, 140 g/m<sup>2</sup>



JN389 red/black

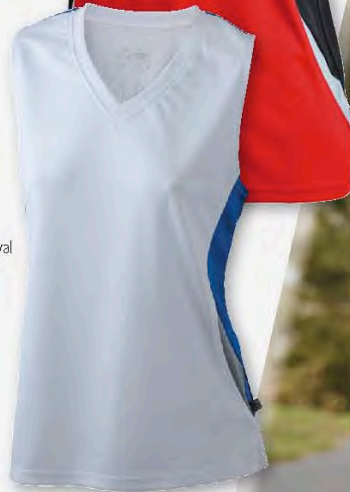

JN388 white/royal



## JN 391

### Men's Running-T

S M L XL XXL 3XL

## JN 390

### Ladies' Running-T

S M L XL XXL

- Atmungsaktives Laufshirt
- Feuchtigkeitsregulierend, schnell trocknend, leicht und komfortabel
- Kontrastfarbige Einsätze
- Reflexdruck und reflektierende Paspeln
- JN390: Leicht tailliert, V-Ausschnitt
- JN391: Rundhalsausschnitt
- 100 % Polyester, 140 g/m<sup>2</sup>



JN391 royal/black



JN390 white/black



JN393 royal/black



JN392 white/black

## JN 393

### Men's Running Shirt

S M L XL XXL 3XL

## JN 392

### Ladies' Running Shirt

S M L XL XXL

- Atmungsaktives Laufshirt
- Feuchtigkeitsregulierend, schnell trocknend, leicht und komfortabel
- Reißverschluss mit Zippgarage
- Kontrastfarbige Einsätze
- Reflexdruck und reflektierende Paspeln
- JN392: Leicht tailliert
- 100 % Polyester, 165 g/m<sup>2</sup>



JN358 yellow



JN357 green

## JN 358

### Men's Active-T

S M L XL XXL 3XL

**NEW**

## JN 357

### Ladies' Active-T

XS S M L XL XXL 3XL

- T-Shirt für Freizeit und Sport
- Feiner Single Jersey
- Necktape
- Doppelnähte an Schulter, Hals- und Armausschnitt
- Atmungsaktiv, feuchtigkeitsregulierend
- Schnell trocknend
- JN357: Taillierter Schnitt
- 100 % Micro-Polyester, 150 g/m<sup>2</sup>



## JN 305

### Men's Running Tank

S M L XL XXL 3XL

## JN 315

### Ladies' Running Tank

S M L XL XXL

- Funktionelles Lauftop
- Atmungsaktiv, feuchtigkeitsregulierend und schnell trocknend, leicht und komfortabel
- Kontrastfarbige Mesh-Einsätze, Reflexdruck im Rückenteil
- JN305: Rundhalsausschnitt
- JN315: Leicht tailliert, V-Ausschnitt
- 100 % Polyester, 140 g/m<sup>2</sup>



JN305 ocean/white



JN315 berry/black



## JN 301

### Men's Running Shorts

S M L XL XXL

## JN 311

### Ladies' Running Shorts

S M L XL

- Gefütterte Laufshorts
- Leichtes Gewebe, wind- und wasserabweisend, atmungsaktiv
- Eingearbeiteter Jersey-Innenslip, elastischer Kordelbund
- Kleine Schlüsseltasche mit Reißverschluss
- Reflexdruck für mehr Sicherheit
- Außenmaterial: 100 % Polyester (80 g/m<sup>2</sup>),  
Innenslip: 100 % Polyester



black

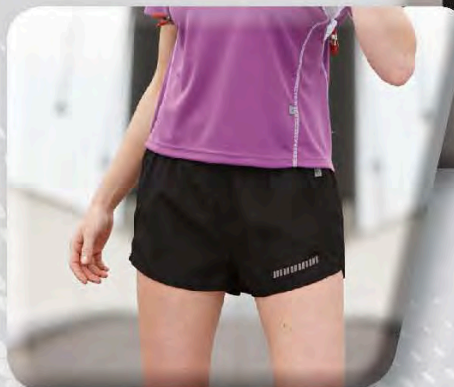



JN316 red/black



JN316 yellow/black

## JN 306

### Men's Running-T

S M L XL XXL 3XL

## JN 316

### Ladies' Running-T

**NEW** XS S M L XL XXL

- Funktionelles Laufshirt
- Atmungsaktiv, feuchtigkeitsregulierend und schnell trocknend, leicht und komfortabel
- Kontrastfarbige Mesh-Einsätze, Reflexdruck im Rückenteil
- JN306: Rundhalsausschnitt
- JN316: Leicht tailliert, V-Ausschnitt
- 100 % Polyester, 140 g/m<sup>2</sup>



\* JN316



JN317 ocean/black



JN307 fluo-yellow/black

## JN 307

### Men's Running Shirt

S M L XL XXL 3XL

## JN 317

### Ladies' Running Shirt

S M L XL XXL

- Funktionelles Langarm-Laufshirt
- Atmungsaktiv, feuchtigkeitsregulierend und schnell trocknend, leicht und komfortabel
- Stehkragen mit Reißverschluss und Reflexpaspel
- Kontrastfarbige Mesh-Einsätze, Reflexdruck im Rückenteil
- JN317: Leicht tailliert
- 100 % Polyester, 180 g/m<sup>2</sup>



\* JN317





## **NEW** JN 573

### Men's Hooded Fleece Pull

S M L XL XXL 3XL

## JN 572

### Ladies' Hooded Fleece Pull

S M L XL XXL

- Sportliches Kapuzen-Sweatshirt
- Angenehm weiche, pflegeleichte Qualität
- Außenseite glatt in Rautenoptik, innen angerautes Fleece in Rautenoptik
- Doppellagige Kapuze, innen in Kontrastfarbe
- Kontrastfarbiges Band an Ärmel, Schulter und Kapuze
- Flatlocknähte Ton in Ton
- 2 Eingrifftaschen im Vorderteil
- JN572: Leicht tailliert
- 100 % Polyester, 150 g/m<sup>2</sup>

JN573 white/black



JN572 aqua/acid-yellow



white/black



red/navy



aqua/acid-yellow



green/white



black/acid-yellow



JN444 fluo-yellow/black



## JN 444

### Men's Running Jacket

S M L XL XXL 3XL

## JN 443

### Ladies' Running Jacket

S M L XL XXL

- Leichte Laufjacke
- Elastisches, leichtes Polyestergewebe
- Feuchtigkeitsregulierend und schnell trocknend
- Wind- und wasserabweisend, atmungsaktiv
- Unterlegter Reißverschluss mit Reflexpaspel und Kinnschutz
- Kontrastfarbige Mesh-Einsätze unterm Arm und im Rückenteil
- 2 kleine seitliche Taschen
- Reflektierende Details im Vorderteil, Rückenteil und am Ärmel
- Elastischer Saum- und Armabschluss
- JN443: Leicht tailliert
- 92 % Polyester, 8 % Elasthan
- Mesh: 100 % Polyester

JN443 fluo-orange/black



white/black



fluo-yellow/black



fluo-green/black



fluo-orange/black



red/black



royal/black



black/black

## JN 301

### Men's Running Shorts

S M L XL XXL



black

## JN 311

### Ladies' Running Shorts

S M L XL

- Gefütterte Laufshorts
- Leichtes Gewebe, wind- und wasserabweisend, atmungsaktiv
- Eingearbeiteter Jersey-Innenslip, elastischer Kordelbund
- Kleine Schlüsseltasche mit Reißverschluss
- Reflexdruck für mehr Sicherheit
- Außenmaterial: 100 % Polyester (80 g/m<sup>2</sup>),  
Innenslip: 100 % Polyester



## JN 302

### Men's Running Short Tights

S M L XL XXL

## JN 312

### Ladies' Running Short Tights

S M L XL XL

- Kurze Lauftights
- Angenehme elastische Qualität mit Lycra®
- Atmungsaktiv, feuchtigkeitsregulierend und schnell trocknend
- Seitlicher Mesh-Einsatz, Flachnähte, elastischer Kordelbund
- Kleine Schlüsseltasche mit Reißverschluss
- 90 % Polyamid, 10 % Elasthan (Lycra®), 200 g/m<sup>2</sup>



black





## JN 303

### Men's Running 3/4 Tights

S M L XL XXL

## JN 313

### Ladies' Running 3/4 Tights

S M L XL

- 3/4 Lauftights
- Angenehme elastische Qualität mit Lycra®
- Atmungsaktiv, feuchtigkeitsregulierend und schnell trocknend
- Mesh-Einsatz, Flachnähte, elastischer Kordelbund
- Kleine Schlüsseltasche mit Reißverschluss, Reflexpaspel
- 90 % Polyamid, 10 % Elasthan (Lycra®), 240 g/m<sup>2</sup>



black



## JN 304

### Men's Running Tights

S M L XL XXL

## JN 314

### Ladies' Running Tights

S M L XL

- Funktionelle Lauftights
- Angenehme elastische Qualität mit Lycra®
- Atmungsaktiv, feuchtigkeitsregulierend und schnell trocknend
- Flachnähte, elastischer Kordelbund
- Beinabschluss mit Reißverschluss, reflektierender Paspel und Haftgummi
- Kleine Schlüsseltasche mit Reißverschluss, Reflexpaspel
- 90 % Polyamid, 10 % Elasthan (Lycra®), 240 g/m<sup>2</sup>



black

## JN 436

### Men's Running Short Tights

S M L XL XXL 3XL

## JN 435

### Ladies' Running Short Tights

S M L XL XXL

## JN 436k

### Running Short Tights Junior

M L XL XXL

122 134 146 158  
128 140 152 164  
Körpergrößen in cm

- Kurze Lauftights
- Weiche, elastische Qualität mit Lycra®
- Atmungsaktive Mesheinsätze
- Kontrastfarbige, hautfreundliche Flachnähte
- Reflexdruck und Reißverschluss tasche an der Rückseite
- Elastischer Bund mit Kordelzug
- 90 % Polyamid, 10 % Elasthan (Lycra®), 200 g/m<sup>2</sup>



black



## JN 438

### Men's Running 3/4 Tights

S M L XL XXL 3XL

## JN 437

### Ladies' Running 3/4 Tights

S M L XL XXL

- 3/4 Lauftights
- Weiche, elastische Qualität mit Lycra®
- Atmungsaktive Mesheinsätze
- Kontrastfarbige, hautfreundliche Flachnähte
- Reflexdruck und Reißverschluss tasche an der Rückseite
- Elastischer Bund mit Kordelzug
- 90 % Polyamid, 10 % Elasthan (Lycra®), 240 g/m<sup>2</sup>

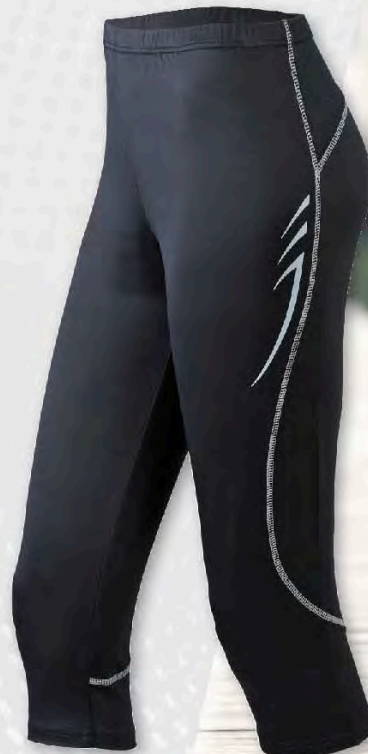

black





## JN 404

### Men's Winter Running Tights

S M L XL XXL 3XL

## JN 414

### Ladies' Winter Running Tights

S M L XL XXL

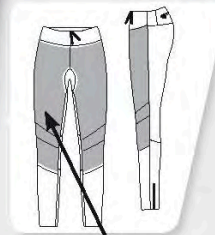

Winddichtes Softshellmaterial

- Windabweisende Laufhose
- Vorderhose: winddichtes Softshellmaterial
- Hinterhose: angenehmes, elastisches Material mit hohem Lycra®-Anteil
- Reflektierende Details
- Kleine Tasche im Rückenteil mit Reißverschluss
- Elastischer Bund mit Kordelzug
- Vorderhose außen: 100 % Polyester
- Vorderhose innen: 90 % Polyester, 10 % Elasthan (Lycra®)
- Hinterhose : 90 % Polyester, 10 % Elasthan (Lycra®)



upgrade®-silver Ausrüstung hemmt die Vermehrung von Geruchsbakterien

black



JN320 black



JN321 black

## JN 320

### Running Cap

s/M, L/XL

- Funktionelle Laufmütze mit Reflexpaspel
- Weicher Anti-Pilling-Microfleece mit winddichtem Einsatz
- Wind- und wasserabweisend, atmungsaktiv
- Verlängerte Seiten zum Schutz der Ohren
- 100 % Polyester

## JN 321

### Running Headband

s/M, L/XL

- Funktionelles Stirnband mit Reflexpaspel
- Weicher Anti-Pilling-Microfleece mit winddichtem Einsatz
- Wind- und wasserabweisend, atmungsaktiv
- Verlängerte Seiten zum Schutz der Ohren
- 100 % Polyester



black

## JN 310

### Running Gloves

7=19 cm, 8=22 cm, 9=24 cm (Handumfang in cm)

- Funktionelle Lauf-Handschuhe
- Weicher Anti-Pilling-Microfleece mit winddichtem Einsatz
- Wind- und wasserabweisend, atmungsaktiv
- 100 % Polyester

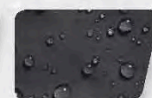

Wasser- und windabweisend



## JN 461

### Men's Bike Shorts

S M L XL XXL 3XL

## JN 460

### Ladies' Bike Shorts

S M L XL XXL

- Multifunktionelle Bike-Shorts
- Bestehend aus Außen-Web-Shorts und extra, elastischer Innen-Bike-Shorts
- 2 Seitentaschen mit arretierbarem Reißverschluss
- Reflexpaspel an der Vorderhose
- Extra Innenhose mit ergonomisch geformtem Sitzpolster
- Sitzpolster antimikrobiell ausgerüstet mit Coolmax® Silver
- Elastischer Bund, Flachnähte
- Atmungsaktiv, feuchtigkeitsregulierend und schnell trocknend
- JN461: 1 Gesäßtasche mit arretierbarem Reißverschluss, Anti-Rutsch-Gummi am Beinabschluss
- Außenhose: 100 % Polyamid, 100 g/m<sup>2</sup>
- Innenhose: 90 % Polyamid, 10 % Elasthan, 170 g/m<sup>2</sup>



JN461 black

Innenhose



JN460 black

Innenhose

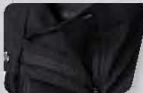
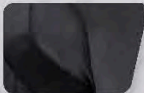
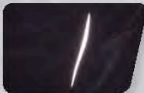

## MB 6543

### 4 Panel Cycling Race Cap

- 4 Panel Radrennmütze mit kurzem Schild
- Stirnanliegend
- 80 % Polyester, 20 % Cotton



Gummiband



dark-grey



white



gold-yellow



red



green



turquoise



navy



dark-grey



black



JN452 red

JN451 white

## JN 452

### Men's Bike-T Half Zip

S M L XL XXL 3XL

## JN 451

### Ladies' Bike-T Half Zip

S M L XL XXL

- Sportives Bike-Shirt
- Atmungsaktiv, feuchtigkeitsregulierend, schnell trocknend, leicht und komfortabel
- Arretierbarer, unterlegter Reissverschluss mit Kinnschutz
- Kontrastfarbige Einsätze
- Rückentasche mit arretierbarem Reissverschluss
- JN451: Leicht tailliert
- 100 % Polyester, 150 g/m<sup>2</sup>



white



red



cobalt



green



black



JN454 black

JN453 cobalt

## JN 454

### Men's Bike-T Full Zip

S M L XL XXL 3XL

## JN 453

### Ladies' Bike-T Full Zip

S M L XL XXL

- Sportives Bike-Shirt
- Atmungsaktiv, feuchtigkeitsregulierend, schnell trocknend, leicht und komfortabel
- Teilbarer, arretierbarer, unterlegter Reissverschluss mit Kinnschutz
- Kontrastfarbige Einsätze
- Rückentasche mit arretierbarem Reissverschluss
- Ergonomisch verlängertes Rückenteil mit Anti-Rutschgummi am Rückenteil
- JN453: Leicht tailliert
- 100 % Polyester, 150 g/m<sup>2</sup>



white



red



cobalt



green



black

## JN 466

### Men's Bike-T

S M L XL XXL 3XL

## JN 465

### Ladies' Bike-T

S M L XL XXL

- Atmungsaktives Bike-Shirt
- Feuchtigkeitsregulierend, schnell trocknend, leicht und komfortabel
- Anatomisch angepasste Raglanärmel
- Ergonomisch verlängertes Rückenteil
- Teilbarer, arretierbarer, unterlegter Front-Reflektor-Reißverschluss mit Kinnschutz
- Kontrastfarbige Einsätze
- Reibungsarme Flachnähte
- 3-teilige Rückentasche mit Reflex-Paspeln
- JN465: Leicht tailliert
- 100 % Polyester, 140 g/m<sup>2</sup>



JN465 white/red



JN466 silver/black



## JN 420

### Men's Bike-T

S M L XL XXL 3XL

## JN 419

### Ladies' Bike-T

S M L XL XXL

- Atmungsaktives Zippshirt
- Feuchtigkeitsregulierend, schnell trocknend, leicht und komfortabel
- Anatomisch angepasste Raglanärmel
- Reflektorzipper
- Kontrastfarbige Einsätze
- Reibungsarme Flachnähte
- 3-teilige Rückentasche
- JN419: Leicht tailliert
- 100 % Polyester, 140 g/m<sup>2</sup>



JN420 black/orange



JN419 silver/black





JN457 black

**JN 457**  
Men's Bike Vest  
S M L XL XXL 3XL



JN456 white

**JN 456**  
Ladies' Bike Vest  
S M L XL XXL

- Funktionelle Bike-Weste
- Windabweisend und feuchtigkeitsregulierend
- Atmungsaktiv und schnell trocknend
- Unterlegter Front-Reißverschluss mit Kinnschutz
- Ergonomisch verlängertes Rückenteil, Mesh-Einsatz am Rücken für optimale Ventilation
- Tasche mit Reißverschluss am Rückenteil
- Reflektor-Paspelierung am Vorder- und Rückenteil
- JN456: Leicht tailliert
- 100 % Polyester, Interlock 190 g/m<sup>2</sup>
- Netz: 95 % Polyester, 5 % Elasthan



white black



**JN 459**  
Men's Bike Softshell Jacket  
S M L XL XXL 3XL



JN459 white

**JN 458**  
Ladies' Bike Softshell Jacket  
S M L XL XXL

- Funktionelle Bike-Softshelljacke
- 3-Lagen Funktionsmaterial mit TPU Membran
- Außen Interlock, innen wärmendes Fleece
- Wasser- und windabweisend
- Atmungsaktiv und feuchtigkeitsregulierend
- Wärmeregulierend und schnell trocknend, geringe Feuchtigkeitsaufnahme
- Ergonomisch verlängertes Rückenteil, Saum mit Anti-Rutsch-Gummi
- Unterlegter Front-Reißverschluss mit Kinnschutz
- Reißverschluss tasche am Rückenteil - mit unterteilten Innentaschen
- Reißverschluss-Brusttasche
- Ärmelsaum mit elastischem Innenbund und Daumenschlaufe
- Reflektor-Paspelierung
- JN458: Leicht tailliert
- 100 % Polyester, 250 g/m<sup>2</sup>



JN458 black

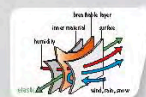

white black



## JN 336

### Bike Gloves Summer

S M L XL

7 8 9 10

- Bike Gel-Handschuhe für Damen und Herren
- Wind- und wasserabweisend, atmungsaktiv
- Schnell trocknend und wärmeregulierend, geringe Feuchtigkeitsaufnahme
- Oberhand: Struktur-Elastik-Material, Frotteedaunen, Reflexelemente, Klettverschluss
- Material: 96 % Polyester, 4 % Elasthan
- Innenhand: Synthetikleder mit ergonomischer Gelpolsterung und rutschhemmendem Druck
- Material: 70 % Polyamid, 30 % Polyurethan
- Innenfutter: 100 % Polyester



black

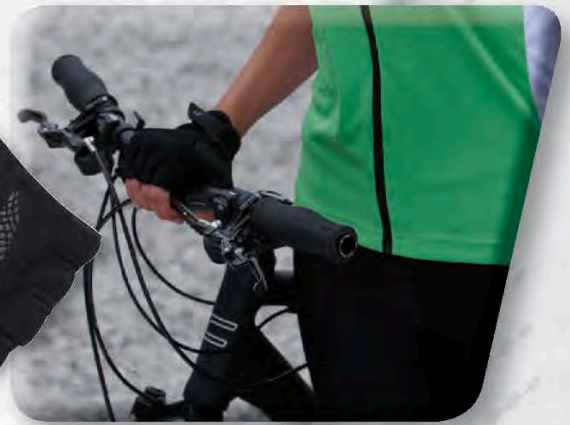

## JN 322

### Bike Short Tights

S M L XL XXL

- Kurze Radhose für Herren
- Angenehme elastische Qualität mit Lycra®
- Atmungsaktiv, feuchtigkeitsregulierend und schnell trocknend
- Ergonomisch geformtes Sitzpolster, antimikrobiell ausgerüstet mit Coolmax® Silver
- Beinabschluss mit rutschfestem Gummi, Flachnähte, elastischer Kordelbund
- Reflektierender Druck für mehr Sicherheit
- 80 % Polyamid, 20 % Elasthan (Lycra®), 190 g/m<sup>2</sup>



black

## JN 462

### Ladies' Bike Short Tights

S M L XL XXL

- Kurze Radhose für Damen
- Angenehme, elastische Qualität mit Elasthan
- Atmungsaktiv, feuchtigkeitsregulierend und schnell trocknend
- Ergonomisch geformtes Sitzpolster antimikrobiell ausgerüstet mit Coolmax® Silver
- Elastischer und weicher Bund- sowie Beinabschluss ohne Gummi
- Ohne Bein-Innennaht
- Reflektierender Druck für mehr Sicherheit
- 1 Innentasche, Flachnähte
- 80 % Polyamid, 20 % Elasthan, 220 g/m<sup>2</sup>



black

## JN 463

### Ladies' Bike 3/4 Tights

S M L XL XXL

- 3/4 Radhose für Damen
- Angenehme, elastische Qualität mit Elasthan
- Atmungsaktiv, feuchtigkeitsregulierend und schnell trocknend
- Ergonomisch geformtes Sitzpolster antimikrobiell ausgerüstet mit Coolmax® Silver
- Elastischer und weicher Bund ohne Gummi
- Anti-Rutsch-Gummi am Beinabschluss
- Reflektierender Druck für mehr Sicherheit
- 1 Innentasche, Flachnähte
- 80 % Polyamid, 20 % Elasthan, 220 g/m<sup>2</sup>



black



## JN 335 Bike Gloves Winter

S M L XL  
7 8 9 10

- Wärmender Vollfinger-Gel-Handschuh für Damen und Herren
- Wind- und wasserdicht (2.000 mm Wassersäule), atmungsaktiv
- Schnell trocknend und wärmeregulierend, geringe Feuchtigkeitsaufnahme
- Oberhand: Struktur-Elastik-Material, Frotteedaunen, Reflexelemente, Klettverschluss
- Material: 96 % Polyester, 4 % Elasthan
- Innenhand: Synthetikleder mit ergonomischer Gelpolsterung und rutschhemmendem Druck
- Material: 70 % Polyamid, 30 % Polyurethan
- Laminiertes Innenfutter mit Membrane
- Material: 100 % Polyester, Membran: 100 % Polyurethan

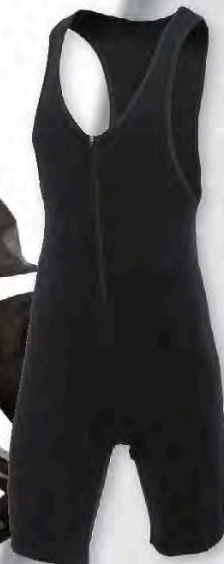

## JN 323 Bike Short Tights with Straps

S M L XL XXL

- Kurze Radhose mit Trägern für Herren
- Angenehme elastische Qualität mit Lycra®
- Atmungsaktiv, feuchtigkeitsregulierend und schnell trocknend
- Netz-Einsatz im Rücken optimiert den Feuchtigkeitstransport
- Ergonomisch geformtes Sitzpolster antimikrobiell ausgerüstet mit Coolmax® Silver
- Beinabschluss mit rutschfestem Gummi, Flachnähte
- Reflektierende Paspel in Seitennaht
- Kleine Tasche im Rückenteil mit Reißverschluss
- 80 % Polyamid, 20 % Elasthan (Lycra®), 190 g/m<sup>2</sup>

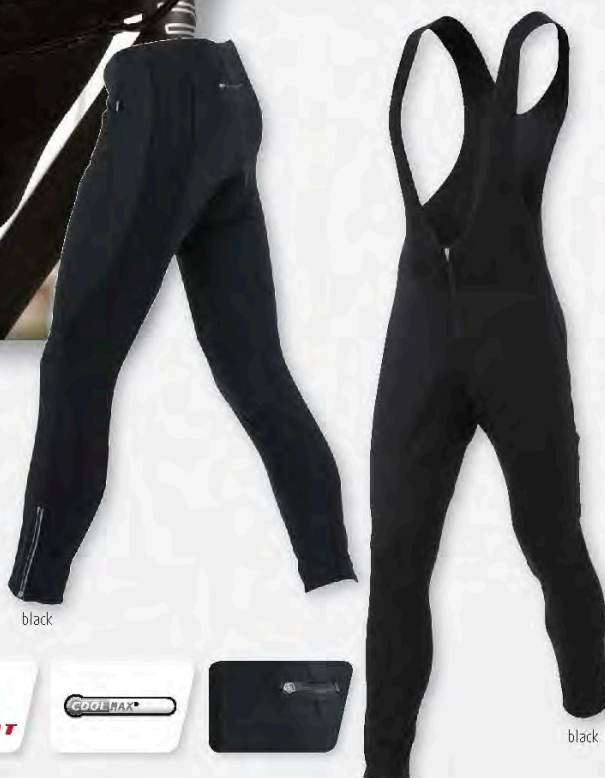

## JN 324 Bike Tights

S M L XL XXL

## JN 325 Bike Tights with Straps

S M L XL XXL

- Lange Radhose für Herren
- Vorderhose: winddichtes und atmungsaktives Softshellmaterial
- Hinterhose: angenehmes elastisches Material mit Lycra®
- Atmungsaktiv, feuchtigkeitsregulierend und schnell trocknend
- Ergonomisch geformtes Sitzpolster antimikrobiell ausgerüstet mit Coolmax® Silver
- Beinabschluss mit rutschfestem Gummi, Reißverschluss und Reflexpaspel
- Flachnähte, elastischer Kordelbund, kleine Tasche im Rückenteil mit Reißverschluss
- JN324: Elastischer Kordelbund
- JN325: Elastische Träger
- Vorderhose: 100 % Polyester
- Hinterhose: 86 % Polyamid, 14 % Elasthan (Lycra®), 240 g/m<sup>2</sup>

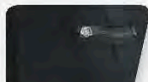

# TEAM



JN386 orange/black



JN386k green/white

## JN 386

### Team Shirt

S M L XL XXL

## JN 386k

### Team Shirt Junior

XS S M L XL XXL

98 110 122 134 146 158  
104 116 128 140 152 164  
Körpergrößen in cm

- Funktionelles Teamshirt
- Atmungsaktiv und schnell trocknend
- Strapazierfähig, pflegeleicht, leicht und komfortabel
- Kontrastfarbige Paspel
- 100 % Polyester, 135 g/m<sup>2</sup>



white/black yellow/black orange/black red/white royal/white green/white black/white

## JN 387

### Basic Team Shorts

S M L XL XXL

## JN 387k

### Basic Team Shorts Junior

XS S M L XL XXL

98 110 122 134 146 158  
104 116 128 140 152 164  
Körpergrößen in cm

- Funktionelle Teamshorts ohne Innenslip
- Atmungsaktiv, schnell trocknend, leicht und komfortabel
- Strapazierfähig und pflegeleicht
- Kontrastfarbige Paspel, elastischer Kordelbund
- 100 % Polyester, Wirkware 135 g/m<sup>2</sup>



white/black red/white royal/white green/white black/white



JN387 royal/white



JN387k red/white



# NEW JN 467

## V-Neck Team Shirt

S M L XL XXL

- Funktionelles Teamshirt
- Atmungsaktiv, feuchtigkeitsregulierend und schnell trocknend
- Leicht und komfortabel
- V-Ausschnitt mit Polokragen
- Kontrastfarbige Einsätze
- 100 % Polyester, 140 g/m<sup>2</sup>



yellow/white/black

# NEW JN 468

## Team Shorts

S M L XL XXL

- Funktionelle Teamshorts
- Atmungsaktiv, feuchtigkeitsregulierend und schnell trocknend
- Leicht und komfortabel
- Kontrastfarbige Einsätze
- Elastischer Bund mit Kordel
- 100 % Polyester, 140 g/m<sup>2</sup>



red/white/black

## JN 371

### Team Shorts

S M L XL XXL

## JN 371k

### Team Shorts Junior

XS S M L XL XXL

98 110 122 134 146 158  
104 116 128 140 152 164

Körpergrößen in cm

- Funktionelle Teamshorts, ohne Innenslip
- Atmungsaktiv, feuchtigkeitsregulierend und schnell trocknend
- Leicht und komfortabel
- Mesh-Einsätze und Paspel Ton in Ton
- Elastischer Kordelbund
- 100 % Polyester, Wirkware, 140 g/m<sup>2</sup>



JN371 red

JN371k white

## JN 381

### Team Shorts

S M L XL XXL

## JN 381k

### Team Shorts Junior

XS S M L XL XXL

98 110 122 134 146 158  
104 116 128 140 152 164

Körpergrößen in cm

- Funktionelle Teamshorts mit Innenslip
- Atmungsaktiv, feuchtigkeitsregulierend und schnell trocknend
- Leicht und komfortabel
- Mesh-Einsätze und Paspel Ton in Ton
- Elastischer Kordelbund
- 100 % Polyester, Wirkware, 140 g/m<sup>2</sup>
- Innenslip: 100 % Polyester, 85 g/m<sup>2</sup>



JN381 black

JN381k royal

## JN 339

### Team Shorts

S M L XL XXL

## JN 339k

### Team Shorts Junior

XS S M L XL XXL

98 110 122 134 146 158  
104 116 128 140 152 164

Körpergrößen in cm

- Teamshorts mit Innenslip
- Atmungsaktive Microfaser, wind- und wasserabweisend
- Mesh-Einsätze und Paspel Ton in Ton, elastischer Kordelbund
- Außenmaterial: 100 % Polyester, Webware 100 g/m<sup>2</sup>
- Innenslip: 100 % Polyester



JN339 red

JN339k green



JN338 white/red

## JN 338

### Team-T

S M L XL XXL

## JN 338k

### Team-T Junior

XS S M L XL XXL

98 110 122 134 146 158

104 116 128 140 152 164

Körpergrößen in cm

- Funktionelles Teamshirt
- Atmungsaktiv, feuchtigkeitsregulierend und schnell trocknend, leicht und komfortabel
- Kontrastfarbige Einsätze
- 100 % Polyester, 140 g/m<sup>2</sup>

JN338k white/royal



white/red

white/royal

white/green

white/black



JN382 white/green

## JN 382

### Team Shirt Long-Sleeved

S M L XL XXL

## JN 382k

### Team Shirt Long-Sleeved Junior

XS S M L XL XXL

98 110 122 134 146 158

104 116 128 140 152 164

Körpergrößen in cm

- Langarm-Teamshirt
- Atmungsaktiv, feuchtigkeitsregulierend und schnell trocknend
- Leicht und komfortabel
- Kontrastfarbige Einsätze
- 100 % Polyester, 140 g/m<sup>2</sup>



JN382k white/red



white/red

white/royal

white/green

white/black



orange

## JN 372

### Team Signal-T

S L

- Markierungshemd in Signalfarben für Kinder und Erwachsene
- Atmungsaktiv
- Robustes Mesh
- 100 % Polyester, 75 g/m<sup>2</sup>

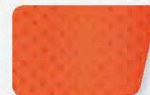

yellow

orange

royal

green

## JN 337

### Team-T

S M L XL XXL

## JN 337k

### Team-T Junior

XS S M L XL XXL

98 110 122 134 146 158  
104 116 128 140 152 164  
Körpergrößen in cm

- Funktionelles Teamshirt
- Atmungsaktiv, feuchtigkeitsregulierend und schnell trocknend, leicht und komfortabel
- Kontrastfarbige Einsätze
- 100 % Polyester, 140 g/m<sup>2</sup>



JN337 green/white



JN337k orange/black



yellow/black orange/black red/white royal/white green/white black/white



## JN 370

### Team Shirt Long-Sleeved

S M L XL XXL

## JN 370k

### Team Shirt Long-Sleeved Junior

XS S M L XL XXL

98 110 122 134 146 158  
104 116 128 140 152 164  
Körpergrößen in cm

- Langarm Teamshirt
- Atmungsaktiv, feuchtigkeitsregulierend und schnell trocknend
- Leicht und komfortabel
- Kontrastfarbige Einsätze
- 100 % Polyester, 140 g/m<sup>2</sup>



JN370 yellow/black

JN370k royal/white



yellow/black orange/black red/white royal/white green/white black/white

## JN 342

### Team Socks

S M L XL XXL

27-30 31-34 35-38 39-42 43-46

- Stutzenstrumpf für Kinder und Erwachsene
- Bequem und komfortabel
- Strapazierfähig und pflegeleicht
- 97 % Polyamid, 3 % Elasthan



white red royal green black



red





JN367 black/yellow/grey



JN367k yellow/black/grey

## JN 367

### Goalkeeper Shirt

S M L XL XXL

## JN 367k

### Goalkeeper Shirt Junior

XS S M L XL XXL

98 110 122 134 146 158

104 116 128 140 152 164

Körpergrößen in cm

- Langarm Torwartshirt
- Atmungsaktiv, feuchtigkeitsregulierend und schnell trocknend
- Reiß- und abriebfest, strapazierfähig und pflegeleicht
- Optimaler Schutz durch Polsterung am Ellbogen
- Elastische Einsätze für mehr Bewegungsfreiheit
- 100 % Polyester, 200 g/m<sup>2</sup>



yellow/black/grey



black/yellow/grey

## JN 368

### Goalkeeper Pants

S M L XL XXL

## JN 368k

### Goalkeeper Pants Junior

XS S M L XL XXL

98 110 122 134 146 158

104 116 128 140 152 164

Körpergrößen in cm

- Lange Torwarthose
- Atmungsaktiv und schnell trocknend
- Reiß- und abriebfest, strapazierfähig und pflegeleicht
- Optimaler Schutz durch Polsterung an Knie und Hüfte
- Elastische Einsätze für mehr Bewegungsfreiheit
- 100 % Polyester, 270 g/m<sup>2</sup>



black

## JN 369

### Goalkeeper Pants Short

S M L XL XXL

## JN 369k

### Goalkeeper Pants Short Junior

XS S M L XL XXL

98 110 122 134 146 158

104 116 128 140 152 164

Körpergrößen in cm

- Kurze Torwarthose
- Atmungsaktiv und schnell trocknend
- Reiß- und abriebfest, strapazierfähig und pflegeleicht
- Optimaler Schutz durch Polsterung an der Hüfte
- 100 % Polyester, 270 g/m<sup>2</sup>



black

## JN 340

### Team Suit (Presentation)

S M L XL XXL

## JN 340k

### Team Suit Junior (Presentation)

XS S M L XL XXL

98 110 122 134 146 158  
104 116 128 140 152 164  
Körpergrößen in cm

- Präsentationsanzug aus atmungsaktiver Microfaser
- Bequem und komfortabel, strapazierfähig und pflegeleicht

#### Jacke:

- Kontrasteinsätze und Paspel
- 2 seitliche Taschen mit Reißverschluss
- Elastischer Kordelzug mit Stopper am Saum
- Reißverschluss zur Rückenveredelung

#### Hose:

- Offener Beinabschluss mit Reißverschluss, Kontrastpaspel
- 2 Taschen mit Reißverschluss
- Elastischer Bund mit Kordel

- Außenmaterial: 100 % Polyester Microfaser (105 g/m<sup>2</sup>)
- Mesh und Innenfutter: 100 % Polyester



red/black

royal/navy

green/black

black/white

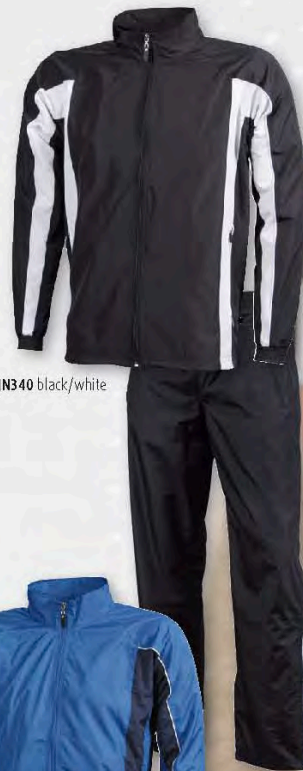

JN340 black/white



JN340k royal/navy





JN344 red/black



JN344k green/black



## JN 344

### Team Suit (Training)

S M L XL XXL 3XL

## JN 344k

### Team Suit Junior (Training)

XS S M L XL XXL

98 110 122 134 146 158

104 116 128 140 152 164

Körpergrößen in cm

- Trainingsanzug aus angenehmem leicht angerautem Material
- Strapazierfähig und pflegeleicht
- Optimale Bewegungsfreiheit für das Training, bequem und komfortabel

#### Jacke:

- Kontrastfarbige Einsätze und Paspel, elastischer Arm- und Saumbund
- 2 seitliche Taschen mit Reißverschluss

#### Hose:

- Kontrastfarbige Paspel, elastischer Bund mit Kordel, 2 Taschen mit Reißverschluss
- Beinabschluss mit Reißverschluss und elastischem Bündchen

- 100 % Polyester, 220 g/m<sup>2</sup>



red/black

royal/navy

green/black

black/white

## JN 374

### Team Pants

S M L XL XXL

## JN 374k

### Team Pants Junior

XS S M L XL XXL

98 110 122 134 146 158

104 116 128 140 152 164

Körpergrößen in cm

- Separate Trainingshose passend zu JN344
- Angenehmes leicht angerautes Material
- Optimale Bewegungsfreiheit, bequem und komfortabel
- Strapazierfähig und pflegeleicht
- Kontrastfarbige Paspel, 2 Taschen mit Reißverschluss
- Elastischer Bund mit Kordel
- Beinabschluss mit Reißverschluss und elastischem Bündchen
- 100 % Polyester, 220 g/m<sup>2</sup>

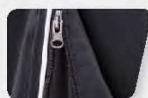

black/white



navy/white

black/white

## JN 341

### Team Coach Jacket

S M L XL XXL

## JN 341k

### Team Coach Jacket Junior

XS S M L XL XXL

98 110 122 134 146 158  
104 116 128 140 152 164  
Körpergrößen in cm

- Wattierte Stadionjacke
- Weiches Gewebe mit PU-Beschichtung
- Wind- und wasserdicht (1.500 mm Wassersäule), strapazierfähig und pflegeleicht
- Nähte nicht versiegelt
- Kontrastfarbige Einsätze, reflektierende Paspel
- Abnehmbare, wattierte Kapuze, Ärmelabschluss mit integriertem Fleecebündchen
- 2 seitliche Taschen mit Reißverschluss, abgestepptes Innenfutter mit 2 Taschen und 1 Handytasche
- Elastischer Kordelzug mit Stopper an Kapuze und Saum
- Reißverschluss zur Rückenveredelung
- JN341: Tasche mit integriertem Sitzkissen im Rückenteil, 2-Wege-Frontreißverschluss
- Außenmaterial, Futter und Wattierung: 100 % Polyester



JN341 green/  
black/silver



JN341k red/  
black/silver

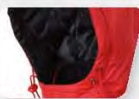

JN341



red/black/  
silver



royal/navy/  
silver



green/black/  
silver



black/white/  
silver





JN343k red/black



JN343 black/white

**JN 343**  
**Team Rain Jacket**  
 S M L XL XXL

**JN 343k**  
**Team Rain Jacket Junior**

XS S M L XL XXL

98 110 122 134 146 158  
 104 116 128 140 152 164  
 Körpergrößen in cm

- Funktionelle Team-Regenjacke
- Mini-Rip-Stop-Struktur mit PU-Beschichtung, wind- und wasserdicht (1.500 mm Wassersäule)
- Strapazierfähig und pflegeleicht
- Kontrastfarbige Einsätze, reflektierende Paspel, im Kragen integrierte Kapuze
- 2 seitliche Taschen mit Reißverschluss, 1 Innentasche, 1 Handytasche
- Elastische Kordel mit Stopper an Kapuze und Saum
- Reißverschluss zur Rückenveredelung
- JN343: 2-Wege Frontreißverschluss
- Außenmaterial und Netz-Futter: 100 % Polyester



red/black



royal/navy



green/black



black/white

# TREKKING



## JN 1032

**Men's Trekking Shirt**  
S M L XL XXL 3XL

JN1032 blue



## JN 1033

**Ladies' Trekking Shirt**  
S M L XL XXL

- Kurzarm Karo-Trekkinghemd
- Pflegeleichtes Funktionspolyester
- Feuchtigkeitsregulierend, atmungsaktiv und schnell trocknend
- Zuverlässiger Schutz vor UV-Strahlen (UPF 30)
- Antibakteriell und geruchshemmend ausgerüstet
- JN1032: Brusttasche, Seitenschlitze
- JN1033: Leicht tailliert
- 100 % Polyester



JN1033 red



## MB 6549

**Functional Checked Trekking Bandana**  
60 x 60 cm

- Viereck-Tuch in Karo-Optik aus pflegeleichtem Funktionspolyester
- Feuchtigkeitsregulierend atmungsaktiv und schnelltrocknend
- Zuverlässiger Schutz vor UV-Strahlen (UPF 30)
- Antibakteriell und geruchshemmend ausgerüstet
- Passend zu JN1032 & 1033
- 100 % Polyester



aubergine





JN578 turquoise/carbon



JN577 red/carbon



JN581 royal/carbon

**NEW**

**JN 578**

**Men's UV-Protect Trekking Shirt**

S M L XL XXL 3XL

**JN 577**

**Ladies' UV-Protect Trekking Shirt**

XS S M L XL XXL

**JN 581**

**Ladies' UV-Protect Trekking Shirt Sleeveless**

XS S M L XL XXL

- Schnellrocknendes Funktionsshirt mit UV-Schutz
- Pflegeleichte Qualität in sportlichem Karodesign
- Feuchtigkeitsregulierend, atmungsaktiv, UPF30+
- Abgerundeter Saum, kontrastfarbige Knöpfe
- JN578: 1 Brusttasche
- JN577: 2 Brusttaschen, Kontrastband an Knopfleiste, taillierter Schnitt
- JN581: ohne Arm, 2 Brusttaschen, Kontrastband an Knopfleiste, taillierter Schnitt
- 100 % Polyester



red/carbon

turquoise/carbon

royal/carbon

green/carbon



JN580 green/acid-yellow



JN579 azur/navy

**NEW**

**JN 580**

**Men's UV-Protect Trekking Shirt Long-Sleeved**

S M L XL XXL 3XL

**JN 579**

**Ladies' UV-Protect Trekking Shirt Long-Sleeved**

XS S M L XL XXL

- Schnellrocknendes Langarm-Funktionsshirt mit UV-Schutz
- Pflegeleichte Qualität in sportlichem Karodesign
- Feuchtigkeitsregulierend, atmungsaktiv, UPF30+
- Krempelärmel mit Befestigungslasche
- Kragensteg, Manschette und Knopfleiste innen in Kontrastfarbe
- Abgerundeter Saum, kontrastfarbige Knöpfe
- JN579: 2 Brusttaschen mit Reißverschluss, taillierter Schnitt
- JN580: 1 Brusttasche mit Klettverschluss
- 100 % Polyester



red/navy

azur/navy

green/acid-yellow

carbon/turquoise

navy/blue

## JN 604

### Men's Travel Shirt Roll-up Sleeves

S M L XL XXL 3XL

JN604 chalk

## JN 605

### Ladies' Travel Blouse Roll-up Sleeves

XS S M L XL XXL

- Modisches Outdoorhemd und -Bluse für Freizeit und Beruf
- Bügelleichte Twill-Qualität mit Easy-Care-Ausrüstung
- 2 Brusttaschen
- Krempelärmel mit Befestigungslasche
- Robuste Doppelnähte, Knöpfe Ton in Ton
- JN604: Kentkragen, Rückenpasse
- JN605: Geschlossene Kragenform, leicht taillierter Schnitt
- 100 % Baumwolle, 130 g/m<sup>2</sup>

easy  
care



chalk navy olive black



JN605 olive



## JN 401

### Men's Polo High Performance

S M L XL XXL 3XL

## JN 411

### Ladies' Polo High Performance

S M L XL XXL

- Funktionspolo mit upgrade®-Silver-Ausrüstung
- Hochwertiges Funktions-Polyester (Micropolyester)
- Hoher Tragekomfort, hohe Dauerhaftigkeit
- Atmungsaktiv, feuchtigkeitsregulierend und schnell trocknend
- UV-Schutz 25
- Gestrickter Polokragen, Necktape, Knöpfe Ton in Ton
- JN401: Seitenschlitze
- JN411: Leicht tailliert
- 100 % Polyester, 170 g/m<sup>2</sup>



JN401 azur

JN411 red



upgrade®-silver Ausrüstung hemmt die Vermehrung von Geruchsbakterien



white red azur frog navy black



**NEW** JN 576  
Men's Active Polo  
S M L XL XXL 3XL

**JN 574**  
Ladies' Active Polo  
S M L XL XXL

**JN 575**  
Ladies' Active Polo Sleeveless  
S M L XL XXL

- Funktionelles Polo für Freizeit und Sport
- Hochwertiges Funktions-Polyester (Micropolyester)
- Ausgezeichneter Tragekomfort
- Atmungsaktiv, feuchtigkeitsregulierend und schnell trocknend
- UV-Schutz 25
- Flachstrick-Kragen, Knöpfe Ton in Ton
- JN574, JN575: Leicht tailliert
- 100 % Polyester, 150-160 g/m<sup>2</sup>



JN576 navy

JN574 green



JN575 red

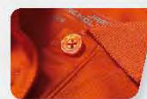
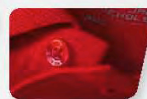

## JN 571

### Men's Hooded Fleece

S M L XL XXL 3XL

**NEW**

## JN 570

### Ladies' Hooded Fleece

S M L XL XXL

- Modische Fleece Kapuzenjacke
- Angenehm weiche, pflegeleichte Qualität
- Außenseite glatt mit dezemtem Alloverdruck, innen angerautes Fleece in Rautenoptik
- Durchgehend unterlegter Reißverschluss mit Kinnschutz
- Angeschnittene Kapuze mit elastischer Kordel und Stopper
- 2 Seitentaschen mit Reißverschluss
- Kontrastfarbige Flatlocknähte
- Daumenschlupf
- JN570: Leicht tailliert
- 92 % Polyester, 8 % Elasthan, 280 g/m<sup>2</sup>



JN571 dark-orange/carbon



JN570 aqua/navy



## JN 587

### Men's Stretchfleece Jacket

S M L XL XXL 3XL

**NEW**

## JN 586

### Ladies' Stretchfleece Jacket

S M L XL XXL

- Bi-elastische Jacke in körperbetontem Schnitt
- Sehr softes, pflegeleichtes, wärmendes und atmungsaktives Material
- Glatte Außenseite, innen angeraut
- Durchgehender unterlegter Reißverschluss mit Kinnschutz
- Angeschnittene Kapuze
- Kontrastfarbige Flatlocknähte und Reißverschlüsse
- 2 Eingrifftaschen mit Reißverschluss im Vorderteil
- Daumenschlupf
- JN586: Taillierter Schnitt
- 92 % Polyester, 8 % Elasthan, 220 g/m<sup>2</sup>



JN587 navy/cobalt



JN586 red/carbon





**NEW**

**JN 589**

**Men's Knitted Fleece Hoody**

S M L XL XXL 3XL

**JN 588**

**Ladies' Knitted Fleece Hoody**

S M L XL XXL

JN589 dark-melange/black

- Kapuzenjacke aus Strickfleece in Melangeoptik
- Weiches, wärmendes, pflegeleichtes Material
- Außenseite Strickoptik, Innenseite flauschig weich angeraut
- Figurbetonende Teilungsnahte
- Angeschnittene Kapuze
- Kontrastfarbige Bündchen
- 2 Eingrifftaschen im Vorderteil
- JN588: Taillierter Schnitt
- 100 % Polyester 320 g/m<sup>2</sup>



JN588 light-melange/carbon



light-melange/  
carbon



dark-melange/  
black



## JN 597

### Men's Structure Fleece Jacket

S M L XL XXL 3XL

**NEW**

## JN 596

### Ladies' Structure Fleece Jacket

S M L XL XXL

- Leichte Outdoor-Fleecejacke
- Angenehm weiche Qualität
- Leicht strukturierte Außenseite, innen glatt
- Stehkragen
- Durchgehend unterlegter Reißverschluss mit Kinnschutz
- Kontrastfarbige Flatlocknähte
- 2 seitliche Taschen mit Reißverschluss
- JN596: Taillierter Schnitt
- 100 % Polyester, 180-190 g/m<sup>2</sup>

JN597 green/dark-green



yellow/carbon red/carbon aqua/navy green/dark-green black/carbon



JN596 red/carbon



## JN 1026

### Men's Trekking Vest

S M L XL XXL 3XL

## JN 1027

### Ladies' Trekking Vest

S M L XL XXL

- Funktionelle Trekkingweste
- Leichtes Gewebe mit winddichter, wasser- und schmutzabweisender Teflon®-Ausrüstung
- 2 seitliche Taschen mit Reißverschluss
- Praktischer 2-Wege-Reißverschluss
- Elastische Kordel mit Stopper am Saum
- Reißverschluss zur Rückenveredelung
- JN1026: Diverse Brusttaschen mit Klettverschluss, 1 Brusttasche innen, Stiftehalter auf rechter Brust
- JN1027: Brusttasche und Handytasche innen
- Außenmaterial und Futter: 100 % Polyester

JN1026 black



JN1027 beige



beige anthracite olive black



**NEW** JN 593

### Men's Hybrid Jacket

S M L XL XXL 3XL

JN593 black/cobalt/white



**JN 592**

### Ladies' Hybrid Jacket

S M L XL XXL

- Körperbetonte Jacke in stilischem Materialmix
- Sehr softer, pflegeleichter und atmungsaktiver Stretchfleece
- Vorderseite gesteppt, mit PRIMALOFT® Wattierung
- Durchgehend unterlegter Reißverschluss mit Kinnschutz
- Stehkragen mit angenehmer Fleece-Innenseite
- 2 Eingrifftaschen mit Reißverschluss im Vorderteil, 1 Innentasche mit Reißverschluss
- Daumenschlupf
- JN592: Taillierter Schnitt
- Rücken und Ärmel: 92 % Polyester, 8 % Elasthan, 220 g/m<sup>2</sup>
- Vorderteil: 100 % Polyamid, Wattierung: 100 % Polyester



JN592 black/black/yellow

black/red/black

black/green/white

black/cobalt/white

black/black/yellow



## JN 1030

### Men's 3/4 Trekking Pants

S M L XL XXL 3XL

## JN 1031

### Ladies' 3/4 Trekking Pants

S M L XL XXL

- 3/4 Trekkinghose
- Gewebe mit wasser- und schmutzabweisender Teflon®-Ausrüstung
- Hoher Tragekomfort, schnell trocknend
- Bund seitlich mit elastischen Einsätzen
- 2 seitliche Taschen
- JN1030: 2 Gesäßtaschen, 1 vertikale Tasche mit Reißverschluss am Bein
- JN1031: 1 Tasche mit Reißverschluss am Bein
- 100 % Polyester



JN1031 carbon

JN1030 sand



sand carbon dusty-olive black

## JN 1028

### Men's Zip-Off Pants

S M L XL XXL 3XL

## JN 1029

### Ladies' Zip Off Pants

S M L XL XXL

- 2 in 1 Trekkinghose
- Gewebe mit wasser- und schmutzabweisender Teflon®-Ausrüstung
- Hoher Tragekomfort, schnell trocknend
- Bund seitlich mit elastischen Einsätzen
- 2 seitliche Taschen mit Reißverschluss
- 2 Gesäßtaschen, 2 große aufgesetzte Taschen
- Durch Reißverschluss abnehmbare Hosenbeine
- Seitlich zusätzlich vertikaler Reißverschluss (erleichtert das An- und Ausziehen mit Schuhen)
- Außenmaterial und Futter: 100 % Polyester



JN1029 sand

JN1028 dusty-olive



sand carbon dusty-olive black





JN583 black

**NEW** JN 583  
Men's Zip-Off Pants

S M L XL XXL 3XL

**JN 582**  
Ladies' Zip-Off Pants

S M L XL XXL

- Stretchhose, einfach zur Shorts abzipperbar
- Leichtes, robustes und elastisches Gewebe
- Wasserabweisend und schnelltrocknend
- Teilelastischer Bund mit Gürtelschlaufen
- 2 seitliche Taschen mit Reißverschluss, 1 aufgesetzte Tasche mit Reißverschluss, 1 Gesäßtasche
- 94 % Polyamid, 6 % Elasthan



JN582 black



JN584 black

**NEW** JN 584  
Men's Outdoor Pants

S M L XL XXL 3XL

**JN 585**  
Ladies' Outdoor Pants

S M L XL XXL

- Elastische Outdoorhose mit leicht geformter Kniepartie
- Robustes, schnelltrocknendes, wärmendes Gewebe
- Teilelastischer Bund mit Gürtelschlaufen
- Strapazierfähige Besätze an Beininnenseite
- 2 seitliche Taschen mit Reißverschluss, 1 aufgesetzte Tasche mit Reißverschluss
- JN585: 1 Gesäßtasche mit Reißverschluss
- 53 % Polyamid, 39 % Polyester, 8 % Elasthan

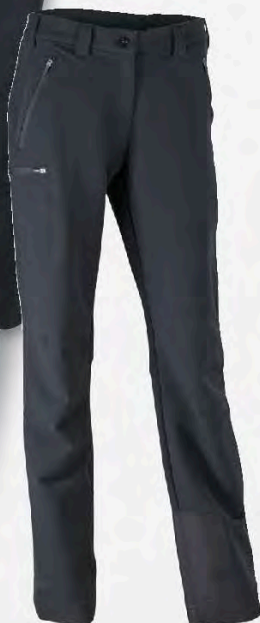

JN585 black



# WINTER SPORT



## JN 1052

### Men's Wintersport Pants

S M L XL XXL 3XL

**NEW**

## JN 1051

### Ladies' Wintersport Pants

S M L XL XXL

- Elastische, gefütterte Softshellhose
- Wind- und wasserdichtes 3-Lagen Funktionsmaterial mit PU-Membran (5.000 mm Wassersäule)
- Atmungsaktiv (2.000 g/m<sup>2</sup>/24h)
- Bequeme Weitenregulierung am Bund für optimalen Sitz
- Formgebende Nahtführung am Knie für sportliche Passform
- Beinabschluss mit seitlichem Reißverschluss
- Kantenschutz, Schneefang
- 2 Taschen mit Reißverschluss vorne
- 2 Gesäßtaschen mit Klettverschluss
- Oberstoff: 92 % Polyester, 8 % Elasthan
- Wattierung: 100 % Polyester
- Futter: 100 % Polyester

JN1052 black



JN1051 black

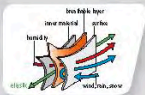



JN1050 red



JN1049 navy

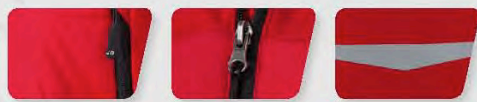

**NEW** JN 1050

**Men's Outdoor Hybridjacket**  
S M L XL XXL 3XL

**JN 1049**  
**Ladies' Outdoor Hybridjacket**  
S M L XL XXL

- Thermojacke in attraktivem Materialmix
- Steppelemente mit Wattierung, elastische Softshelleinsätze
- Wind- und wasserabweisend
- Abzippbare, regulierbare Softshellkapuze
- Durchgehend unterlegte Windschutzblende mit Kinnschutz
- 4 Fronttaschen mit Reißverschlüssen
- Innentasche mit Reißverschluss, Netztasche innen
- Reflexdruck im Rückenteil
- Elastische Kordel mit Stopper an Kapuze und Saum
- Reißverschluss zur Rückenveredelung
- JN1049: Taillierter Schnitt
- Oberstoff 1: 95 % Polyester, 5 % Elasthan
- Oberstoff 2: 100 % Polyamid
- Futter: 100 % Polyester
- Wattierung: 100 % Polyester



JN1054 dark-orange



JN1053 navy



**NEW** JN 1054

**Men's Wintersport Jacket**  
S M L XL XXL 3XL

**JN 1053**  
**Ladies' Wintersport Jacket**  
S M L XL XXL

- Elastische, gefütterte Softshelljacke
- Wind- und wasserdichtes 3-Lagen Funktionsmaterial mit PU-Membran (5.000 mm Wassersäule)
- Atmungsaktiv (2.000 g/m<sup>2</sup>/24h)
- Abzippbare, gefütterte Kapuze mit mehrfacher Weitenregulierung
- Durchgehend unterlegter Frontreißverschluss mit Kinnschutz
- Unterarmreißverschlüsse für zusätzliche Belüftung
- 2 seitliche Taschen mit Reißverschluss, kleine Ärmeltasche mit Reißverschluss
- Innentasche mit Reißverschluss, Handytasche innen
- Regulierbarer Schneefang, Daumenschlupf
- Elastische Kordel mit Stopper an Saum und Kapuze
- Reißverschluss zur Rückenveredelung
- JN1053: Taillierter Schnitt
- Oberstoff : 92 % Polyester, 8 % Elasthan
- Futter und Wattierung: 100 % Polyester



# JACKETS & VESTS



## JN 1044

### Ladies' Softshell Coat

S M L XL XXL

- Modischer Softshellmantel
- 3-Lagen Funktionsmaterial mit TPU Membran
- Winddicht, atmungsaktiv und wasserabweisend (5.000 mm Wassersäule)
- Innenseite aus weichem Microfleece
- Abzipfbare Kapuze mit elastischer Kordel und Stopper
- Unterlegter Frontreißverschluss mit Kinnschutz
- 2 seitliche Taschen mit Reißverschluss
- Taillenriegel mit Druckknöpfen zur Weitenregulierung
- 2-Wege-Reißverschluss
- Außenmaterial: 95 % Polyester, 5 % Elasthan
- Mittelschicht: TPU Membran
- Innenmaterial: 100 % Polyester, Fleece 350 g/m<sup>2</sup>



black/black

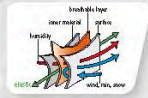

off-white/  
silver

black/black



# **NEW** JN 1058

## Men's Tailored Softshell

S M L XL XXL 3XL

# JN 1057

## Ladies' Tailored Softshell

S M L XL XXL

- Trendige Jacke in neuem Design
- Weiches Softshellmaterial mit wasserabweisender Oberfläche
- Durchgehend hinterlegter Frontreißverschluss
- Stehkragen
- 2 seitliche Taschen und 2 Brusttaschen mit Reißverschluss
- Weitenregulierung am Ärmelsaum durch Druckknöpfe
- Reißverschluss zur Veredelung innen rechte Brustseite
- JN1057: Taillierter Schnitt
- 100 % Polyester, 210 g/m<sup>2</sup>



JN1058 turquoise



JN1057 red



acid-yellow



red



turquoise



navy



graphit



black



JN1043 carbon/black

## JN 1043

### Men's Hooded Softshell Jacket

S M L XL XXL 3XL

## JN 1042

### Ladies' Hooded Softshell Jacket

S M L XL XXL

- Softshelljacke mit Prägedruck
- Weiches 3-Lagen Funktionsmaterial mit TPU Membran
- Winddicht, wasserabweisend (2.000 mm Wassersäule)
- Atmungsaktiv (2.000 g/m<sup>2</sup>/24h)
- Dezentere Allover-Prägedruck
- Angenähte Kapuze mit elastischer Kordel und Stopper
- Unterlegter Frontreißverschluss mit Kinnschutz
- 2 Seitentaschen mit Reißverschluss
- Elastische Kordel mit Stopper am Saum
- JN1042: Leicht tailliert
- Außenmaterial: 100 % Polyester Interlock
- Mittelschicht: TPU Membran
- Innenmaterial: 100 % Polyester Fleece 260g/m<sup>2</sup>

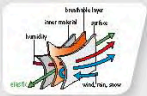

JN1042 red/black



light-grey/silver



red/black



aqua/navy



carbon/black



black/black





JN1022 azur



JN1023 off-white

## JN 1022

### Men's Softshell Vest

S M L XL XXL 3XL

## JN 1023

### Ladies' Softshell Vest

S M L XL XXL

- Modische Softshellweste
- Wind- und wasserdichtes 3 Lagen Funktionsmaterial mit PU-Membran (2.000 mm Wassersäule)
- Nähte nicht versiegelt
- Atmungsaktiv (2.000 g/m<sup>2</sup>/24h)
- Weicher, sportlicher Stretchstoff
- 2 Seitentaschen mit Reißverschluss
- 2 Innentaschen
- Elastische Kordel mit Stopper am Saum
- JN1023: Leicht tailliert
- 90 % Polyester, 10 % Elasthan, 270 g/m<sup>2</sup>



off-white

orange

red

azur

navy

green

black



JN1020 navy



JN1021 orange

## JN 1020

### Men's Softshell Jacket

S M L XL XXL 3XL

## JN 1021

### Ladies' Softshell Jacket

S M L XL XXL

- Modische Softshelljacke
- Wind- und wasserdichtes 3 Lagen Funktionsmaterial mit PU-Membran (2.000 mm Wassersäule)
- Nähte nicht versiegelt
- Atmungsaktiv (2.000 g/m<sup>2</sup>/24h)
- Weicher, sportlicher Stretchstoff
- 2 Seitentaschen mit Reißverschluss
- 2 Innentaschen
- Elastische Kordel mit Stopper am Saum
- JN1021: Leicht tailliert
- 90 % Polyester, 10 % Elasthan, 270 g/m<sup>2</sup>

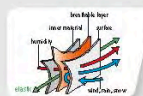

off-white

orange

red

azur

navy

green

black



## JN 136

### Men's Softshell Vest

S M L XL XXL 3XL

## JN 138

### Ladies' Softshell Vest

S M L XL XXL

- Trendige Weste aus Softshell
- 3 Lagen-Funktionsmaterial mit PU-Membran
- Winddicht, atmungsaktiv und wasserdicht (5.000 mm Wassersäule)
- Nähte nicht versiegelt
- JN136: Vertikale Brusttasche mit Reißverschluss
- JN138: Leicht tailliert
- Innenseite aus Microfleece, Netzfutter im Vorderteil
- 2 Seitentaschen mit Reißverschluss, elastischer Kordelzug mit Stoppem am Saum
- Reißverschluss im Vorderteil zur Veredelung
- 95 % Polyester, 5 % Elasthan, 330 g/m<sup>2</sup>

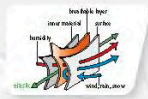

JN136 olive



JN138 pop-orange





JN137 carbon



JN135 aqua



JN135k.red



## JN 135

### Men's Softshell Jacket

S M L XL XXL 3XL

## JN 137

### Ladies' Softshell Jacket

S M L XL XXL

## JN 135k

### Softshell Jacket Junior

M L XL XXL

122 134 146 158  
128 140 152 164  
Körpergrößen in cm

- Trendige Jacke aus Softshell
- 3 Lagen-Funktionsmaterial mit PU-Membran
- Winddicht, atmungsaktiv und wasserdicht (5.000 mm Wassersäule)
- Nähte nicht versiegelt
- Innenseite aus Microfleece, Netzfutter im Vorderteil
- 2 Seitentaschen mit Reißverschluss
- JN135: 1 vertikale Brusttasche mit Reißverschluss
- JN137: Leicht tailliert
- JN135K: Reflektierende Paspel im Vorderteil, Rückenteil und an den Ärmeln
- Elastischer Kordelzug mit Stoppern am Saum
- Reißverschluss im Vorderteil zur Veredelung
- 95 % Polyester, 5 % Elasthan, 330 g/m<sup>2</sup>

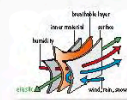

JN135k



off-white pop-orange red



aqua navy brown carbon olive black

**JN135 black**  
**NEW 7 4XL, 5XL**



## JN 1006

### Men's Bonded Fleece Jacket

S M L XL XXL 3XL

## JN 1007

### Ladies' Bonded Fleece Jacket

S M L XL XXL

- Funktionelle 3-lagige Fleecejacke
- 3 Lagen-Funktionsmaterial mit TPU-Membran
- Wind- und wasserdicht (5.000 mm Wassersäule), atmungsaktiv und wasserdampfdurchlässig (2.000g/m<sup>2</sup>/24h)
- Nähte nicht versiegelt
- Durchgehende Windschutzblende, elastische Kordel mit Stopper am Saum
- 2 verdeckte Taschen mit Reißverschluss
- JN1006: Brusttasche
- JN1007: Leicht tailliert
- Material: außen und innen 100 % Polyester, ca. 350 g/m<sup>2</sup>
- Mittelschicht: wasserdichte, atmungsaktive und winddichte TPU-Membran



JN1006 navy/red



JN1007 red/carbon



**\* NEW**



JN1000 orange



JN1001 aqua

## JN 1000

### Men's Winter Softshell Jacket

S M L XL XXL 3XL

## JN 1001

### Ladies' Winter Softshell Jacket

S M L XL XXL

- Modische Winter Softshelljacke
- 3-Lagen-Funktionsmaterial mit TPU-Membran
- Wind- und wasserdicht (5.000 mm Wassersäule), atmungsaktiv und wasserdampfdurchlässig
- Nähte nicht versiegelt
- Abzipfbare, gefütterte und wattierte Kapuze, wärmender Fleecekragen
- Unterarmreißverschlüsse für zusätzliche Belüftung, durchgehende Windschutzblende
- Reflexpaspel an Schultern und Fronttaschen
- 2 Fronttaschen, 1 Brusttasche, innen Brusttasche und Handytasche
- 2-Wege-Reißverschluss,
- Elastische Kordel mit Stopper an Kapuze und Saum
- Reißverschluss zur Rückenveredelung
- JN1001: Leicht tailliert
- Außenmaterial: 95 % Polyester, 5 % Elasthan, 330 g/m<sup>2</sup>
- Futter und Wattierung: 100 % Polyester

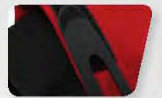
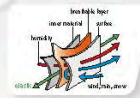

**\* NEW**



orange



red



aqua



carbon



black



## JN 1016

### Men's Club Vest

S M L XL XXL 3XL

## JN 1017

### Ladies' Club Vest

S M L XL XXL

- Sportive Weste mit wärmendem Fleecefutter
- Rip-Stop-Gewebe mit PU-Beschichtung
- Wind- und wasserabweisend (600 mm Wassersäule)
- 2 seitliche Taschen mit Reißverschluss
- Innentasche mit Reißverschluss
- Reflektierende Paspel im Vorder- und Rückenteil
- Elastischer Bund
- Reißverschluss zur Rückenveredelung
- JN1017: Leicht tailliert
- Außenmaterial und Futter: 100 % Polyester

JN1016 black



JN1017 royal



## JN 1002

### Men's Club Jacket

S M L XL XXL 3XL

## JN 1003

### Ladies' Club Jacket

S M L XL XXL

- Allroundjacke mit wärmendem Fleecefutter
- Rip-Stop-Gewebe mit PU-Beschichtung
- Wind- und wasserabweisend (600 mm Wassersäule)
- Kapuze im Kragen
- Durchgehende Windschuttblende
- 2 verdeckte seitliche Taschen mit Reißverschluss
- Innentasche mit Reißverschluss und Handytasche
- Reflektierende Paspel im Vorder- und Rückenteil
- Elastische Kordel mit Stopper an Kapuze und Saum
- Reißverschluss zur Rückenveredelung
- JN1003: Leicht tailliert
- Außenmaterial, Futter und Wattierung: 100 % Polyester

JN1002 burgundy



JN1003 navy





JN1018 olive



JN1019 red

## JN 1018

### Men's Outer Vest

S M L XL XXL 3XL

## JN 1019

### Ladies' Outer Vest

S M L XL XXL

- Sportliche, funktionelle Weste
- Wind- und wasserdichtes Gewebe (3.000 mm Wassersäule) mit PU-Beschichtung
- Atmungsaktiv und wasserdampfdurchlässig (3.000 g/m<sup>2</sup>/24h)
- Durchgehende Windschutzblende
- 2 verdeckte Taschen mit Reißverschluss
- Brusttasche und Handytasche innen
- Elastische Kordel mit Stopper am Saum
- Reißverschluss zur Rückenveredelung
- JN1019: Leicht tailliert
- Außenmaterial und Futter: 100 % Polyester



white



red



azur



navy



olive



black



JN1010 azur



JN1011 white

## JN 1010

### Men's Outer Jacket

S M L XL XXL 3XL

## JN 1011

### Ladies' Outer Jacket

S M L XL XXL

- Funktionale Outdoorjacke für extreme Wetterbedingungen
- Wind- und wasserdichtes Gewebe (3.000 mm Wassersäule) mit PU-Beschichtung
- Versiegelte Nähte
- Atmungsaktiv und wasserdampfdurchlässig (3.000g/m<sup>2</sup>/24h)
- Im Kragen integrierte Kapuze
- 2 verdeckte Taschen mit Reißverschluss, Brusttasche und Handytasche innen
- Elastische Kordel mit Stopper an Kapuze und Saum
- Reißverschluss zur Rückenveredelung
- JN1011: Leicht taillierte Form
- Außenmaterial: 100 % Polyester
- Futter: 100 % Polyester

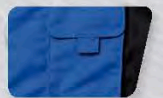

white



red



azur



navy



olive



black

## JN 085

### Body Vest

S M L XL XXL 3XL

- Wattierte Weste mit Innenfutter aus Microfleece
- Außenmaterial mit PU-Beschichtung
- Wasserabweisend (600 mm Wassersäule), schmutzabweisend und winddicht
- Warmendes Fleeceinnenfutter und Fleecekragen
- 2 verdeckte Fronttaschen mit Reißverschluss, 2 Brusttaschen und Handytasche
- Reißverschluss zur Rückenveredelung
- Außenmaterial, Futter und Wattierung: 100 % Polyester



red navy olive black



navy



## JN 195

### Promotion Jacket

S M L XL XXL 3XL

- Leichte Windjacke für Freizeit und Promotion
- Leichtes Polyestergewebe mit PU-Beschichtung, wind- und wasserabweisend (600 mm Wassersäule)
- Kordel am Saum, 2 seitliche Einschubtaschen, Kapuze im Kragen mit Kordel
- Elastische Armbündchen
- 100 % Polyester



white yellow orange red



royal navy lime-green dark-green black



yellow



JN1041 carbon/aqua



JN1040 red/black

## JN 1041

### Men's Windbreaker

S M L XL XXL 3XL

## JN 1040

### Ladies' Windbreaker

S M L XL XXL

- Sportliche, funktionelle Outdoor-Jacke
- Rip-Stop-Gewebe mit PU-Beschichtung
- Winddicht und wasserabweisend (1.500 mm Wassersäule)
- Unterlegter Frontreißverschluss mit Kinnschutz
- Im Kragen integrierte Kapuze
- Kontrastfarbige Reißverschlüsse und Ärmeltasche
- 2 seitliche Taschen mit Reißverschluss, Ärmeltasche mit Reißverschluss
- Innentasche mit Reißverschluss, Handytasche
- Reflektierende Paspel am Kragen
- Elastische Kordel mit Stopper an Kapuze und Saum
- Reißverschluss zur Rückenveredelung
- JN1040: Leicht tailliert
- Außenmaterial und Futter: 100 % Polyester



## JN 1012

### Men's Travel Jacket

S M L XL XXL 3XL

## JN 1013

### Ladies' Travel Jacket

S M L XL XXL

- Funktionale Freizeitjacke
- Außenmaterial mit hohem Baumwollanteil
- Wind- und wasserdicht (1.500 mm Wassersäule), atmungsaktiv und wasserdampfdurchlässig (2.000 g/m<sup>2</sup>/24h)
- Nähte nicht versiegelt
- Im Kragen integrierte Kapuze
- 2 verdeckte Taschen mit Reißverschluss, Brusttasche und Handytasche innen
- Elastische Kordel mit Stopper an Kapuze und Saum
- Reißverschluss zur Rückenveredelung
- JN1013: Leicht tailliert
- Außenmaterial: 70 % Baumwolle, 30 % Polyamid
- Futter: 100 % Polyester



JN1012 red



JN1013 sand



sand



red



olive



navy



black



## **NEW** JN 1056

### Men's Urban Style Jacket

S M L XL XXL 3XL

## JN 1055

### Ladies' Urban Style Jacket

S M L XL XXL

- Stylisher Jacke für Business und Freizeit
- Pflegeleichtes, wasserabweisendes Material
- Krageninnenseite aus weichem Cord
- Verdeckter Reißverschluss mit Windschutzblende und Druckknöpfen
- 4 aufgesetzte Fronttaschen und 1 Ärmeltasche mit Druckknöpfen
- Innentasche mit Reißverschluss, Handytasche
- Innenfutter bei Farbe black=black, bei Farbe navy=red
- JN1056: Weitenregulierung in Taille
- JN1055: Taillierter Schnitt mit Gürtel
- Reißverschluss zur Rückenveredelung
- Oberstoff und Futter: 100 % Polyester

JN1056 black



navy

black

JN1055 navy



## JN 1037

### Men's Padded Light Weight Vest

S M L XL XXL 3XL

JN1037 carbon/orange

## JN 1036

### Ladies' Padded Light Weight Vest

S M L XL XXL

- Steppweste mit wärmender Thinsulate™3M-Wattierung
- Leichtes Rip-Stop-Gewebe
- Windabweisend
- Wärmende Thinsulate™Insulation Wattierung
- Optimaler Wärmeschutz bei geringer Materialdicke
- Unterlegter Front-Reißverschluss mit Kinnschutz
- Kontrast-Reißverschlüsse, -Innenfutter und -Börtchen am Armausschnitt
- Großes JN-Logo im Rückenteil innen
- Elastische Kordel mit Stopper am Saum
- Reißverschluss zur Rückenveredelung
- JN1036: Leicht tailliert
- Außenmaterial, Futter und Wattierung: 100 % Polyester



JN1036 red/black



red/black



aqua/lime-green



navy/red



carbon/orange



black/silver

## JN 1035

### Men's Padded Light Weight Jacket

S M L XL XXL 3XL

JN1035 carbon/orange

## JN 1034

### Ladies' Padded Light Weight Jacket

S M L XL XXL

- Steppjacke mit wärmender Thinsulate™3M-Wattierung
- Leichtes Rip-Stop-Gewebe
- Windabweisend
- Wärmende Thinsulate™Insulation Wattierung
- Optimaler Wärmeschutz bei geringer Materialdicke
- Unterlegter Front-Reißverschluss mit Kinnschutz
- Reißverschlüsse, Innenfutter und Armabschluss kontrastfarben
- Großes JN-Logo im Rückenteil innen
- Reflektordruck auf Ärmel
- Elastische Kordel mit Stopper am Saum
- Reißverschluss zur Rückenveredelung
- JN1034: Leicht tailliert
- Außenmaterial, Futter und Wattierung: 100 % Polyester



JN1034 black/silver

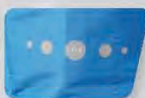

red/black



aqua/lime-green



navy/red



carbon/orange



black/silver



JN593 black/cobalt/white



JN592 black/red/black



## NEW JN 593

### Men's Hybrid Jacket

S M L XL XXL 3XL

## JN 592

### Ladies' Hybrid Jacket

S M L XL XXL

- Körperbetonte Jacke in stilischem Materialmix
- Sehr softer, pflegeleichter und atmungsaktiver Stretchfleece
- Vorderseite gesteppt, mit PRIMALOFT® Wattierung
- Durchgehend unterlegter Reißverschluss mit Kinnschutz
- Stehkragen mit angenehmer Fleece-Innenseite
- 2 Eingrifftaschen mit Reißverschluss im Vorderteil, 1 Innentasche mit Reißverschluss
- Daumenschlupf
- JN592: Taillierter Schnitt
- Rücken und Ärmel: 92 % Polyester, 8 % Elasthan, 220 g/m<sup>2</sup>
- Vorderteil: 100 % Polyamid, Wattierung: 100 % Polyester



black/red/black



black/green/white



black/cobalt/white



black/black/yellow



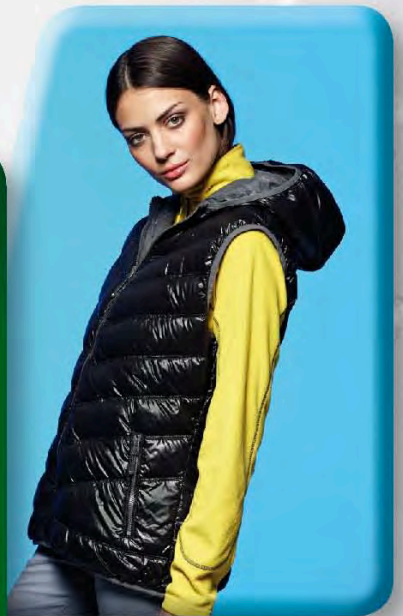

## JN 1062

### Men's Down Vest

S M L XL XXL 3XL

## JN 1061

### Ladies' Down Vest

S M L XL XXL

- Ultraleichte sportliche Daunenweste mit Kapuze
- Softes, leichtes, wind- und wasserabweisendes Material
- Weste ist leicht verstaubar in separatem Packbeutel
- Doppelte Steppnähte
- Kontrastfarbiges Innenfutter und Reißverschlüsse
- Kontrastfarbige Einfassung an Kapuze, Armausschnitt und Saum
- 2 seitliche Taschen mit Reißverschluss
- 2 Innentaschen
- JN1062: Gerade Steppung
- JN1061: Body in V-Steppung, taillierter Schnitt
- Oberstoff und Futter: 100 % Polyamid
- Wattierung: 90 % Daunen, 10 % Federn

**NEW**



JN1062 carbon/acid-yellow



JN1061 dark-orange/carbon



yellow/carbon   dark-orange/carbon   red/navy   blue/silver   green/carbon   carbon/acid-yellow   black/grey

**NEW** JN 1060  
Men's Down Jacket  
S M L XL XXL 3XL



JN1060 yellow/carbon

JN 1059  
Ladies' Down Jacket  
S M L XL XXL



JN1059 blue/silver

- Ultraleichte Daunenjacke mit Kapuze in sportlichem Style
- Softes, leichtes, wind- und wasserabweisendes Material
- Jacke ist leicht verstaubar in separatem Packbeutel
- Doppelte Steppnähte
- Kontrastfarbiges Innenfutter und Reißverschlüsse
- Kontrastfarbige Einfassung an Kapuze, Ärmel und Saum
- 2 seitliche Taschen mit Reißverschluss
- 2 Innentaschen
- JN1060: Gerade Steppung
- JN1059: Body in V-Steppung, taillierter Schnitt
- Oberstoff und Futter: 100 % Polyamid
- Wattierung: 90 % Daunen, 10 % Federn



yellow/carbon

dark-orange/carbon

red/navy

blue/silver

green/carbon

carbon/acid-yellow

black/grey



## JN 1004

### Men's Padded Vest

S M L XL XXL 3XL

JN1004 navy

## JN 1005

### Ladies' Padded Vest

S M L XL XXL

- Modische Steppweste mit abnehmbarer Kapuze
- Matte Oberfläche mit leichter PU-Beschichtung
- Wind- und wasserabweisend (600 mm Wassersäule)
- 2 Fronttaschen, Brusttasche und Handytasche innen
- Durchgehende Windschutzblende
- Elastische Kordel mit Stopper an Kapuze und Saum
- JN1005: Leicht tailliert
- Reißverschluss zur Rückenveredelung
- Außenmaterial: 100 % Polyamid
- Futter und Wattierung: 100 % Polyester



natural navy mud black



JN1005 natural



## JN 1014

### Men's Padded Jacket

S M L XL XXL 3XL

JN1014 black

## JN 1015

### Ladies' Padded Jacket

S M L XL XXL

- Wattierte Steppjacke
- Matte Oberfläche, leichte PU-Beschichtung
- Wind- und wasserabweisend (600 mm Wassersäule)
- Abzippbare, wattierte Kapuze, durchgehende Windschutzblende
- 2 verdeckte Taschen mit Reißverschluss, Brusttasche und Handytasche innen
- Elastische Kordel mit Stopper an Kapuze und Saum
- Reißverschluss zur Rückenveredelung
- JN1015: Leicht tailliert
- Außenmaterial: 100 % Polyamid
- Futter und Wattierung: 100 % Polyester



natural mud black

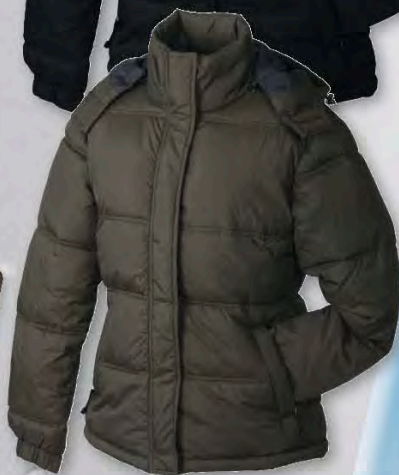
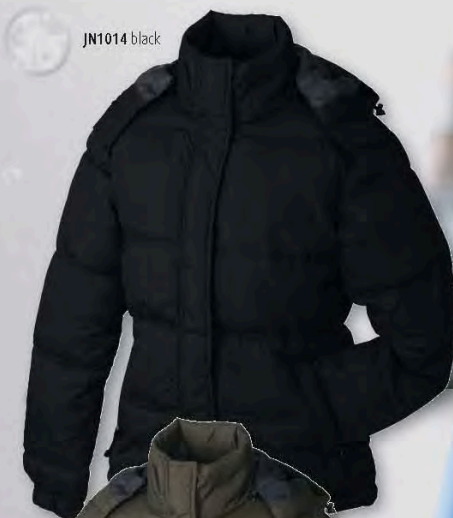

JN1015 mud





JN1039 brown



JN1038 olive

## JN 1039

### Men's Parka

S M L XL XXL 3XL

## JN 1038

### Ladies' Parka

S M L XL XXL

- Wetterfester Parka mit abnehmbarer Kapuze
- Robustes Oxford-Gewebe
- Atmungsaktiv (3.000 g/m<sup>2</sup>/24h), wasserdicht (Wassersäule 3.000 mm), winddicht
- Versiegelte Nähte
- Abzippbare, wattierte Kapuze mit abknöpfbarem Webpelz
- Durchgehende Windschutzblende
- 2 Fronttaschen, Napoleontasche, 2 Taschen mit Reißverschluss und Handytasche innen
- 2-Wege-Reißverschluss
- Elastische Kordel mit Stopper an Kapuze und zur Tailenregulierung innen
- Reißverschluss zur Rückenveredelung
- JN1039: 2 Brusttaschen
- JN1038: Leicht tailliert
- Außenmaterial: 100 % Polyamid
- Futter und Wattierung: 100 % Polyester

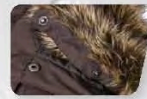

olive



brown



black



## JN 170

### Two-In-One Jacket

S M L XL XXL 3XL

## JN 1070

### Ladies' Two-In-One Jacket

S M L XL XXL

- Multifunktionale Doppeljacke mit ausziehbarer Fleecejacke

#### Außenjacke:

- Außenmaterial mit microporöser Beschichtung
- Wind- und wasserdicht (3.000 mm Wassersäule)
- Atmungsaktiv und wasserdampfdurchlässig (2.000 g/m<sup>2</sup>/24h) mit versiegelten Nähten
- Abziehbare doppellagige Kapuze im Kragen, 2-Wege-Reißverschluss
- 2 verdeckte Außentaschen mit Reißverschluss
- Vertikale Brusttasche mit Reißverschluss, Brusttasche mit Reißverschluss innen
- Elastische Kordel mit Stopper an Saum und Kapuze
- Reißverschluss zur Rückenveredelung
- JN1070: Leicht tailliert
- Außenmaterial und Futter: 100 % Polyamid
- Netz: 100 % Polyester

#### Innenjacke:

- Ausziehbare, leicht wattierte Innenjacke aus feinem Polyestergerewebe mit Microfleece-Futter
- Leicht ausziehbar
- Stehkragen, elastischer Armabschluss
- Verdeckte Seitentaschen mit Reißverschluss
- Brusttasche mit Reißverschluss innen
- Kordel mit Stopper am Saum
- Reißverschluss zur Rückenveredelung
- JN1070: Leicht tailliert
- Außenmaterial, Wattierung und Microfleece: 100 % Polyester



JN170 black/black



JN1070 pop-orange/black



Innenjacke

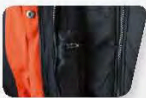

pop-orange/  
black



red/black



royal/black



black/black



black/  
anthracite

# NEW JN 1046

## Men's Assembly Jacket

S M L XL XXL 3XL

# JN 1045

## Ladies' Assembly Jacket

S M L XL XXL



JN1046 black

JN1045 light-melange

- Funktionale Outdoorjacke
- Als Außenjacke vielseitig kombinierbar
- Wind- und wasserdichtes Gewebe (3.000 mm Wassersäule)
- Atmungsaktiv und wasserdampfdurchlässig (3.000 g/m<sup>2</sup>/24h)
- Versiegelte Nähte
- Angeschliffene, regulierbare Kapuze
- Unterlegter Reißverschluss und durchgehende Windschutzblende
- 2 Seitentaschen mit wasserabweisenden Reißverschlüssen
- Innentasche mit Reißverschluss, Netztasche innen
- Elastische Kordel mit Stopper an Kapuze und Saum
- Reißverschluss zur Rückenveredelung
- JN1045: Taillierter Schnitt
- Aussenmaterial und Futter: 100 % Polyester



light-melange



dark-melange



black



Daune darunter:  
JN 1060 S. 141



Jacke darunter:  
JN 1034 S. 138



Fleece darunter:  
JN 563 S. 55



# WORK



dark-green



## JN 920

### Men's Round-T Pocket

S M L XL XXL 3XL

- Klassisches T-Shirt mit Brusttasche
- Rundhalsausschnitt mit Elasthan und Necktape
- Doppelnähte an Schultern, Hals- und Armausschnitt
- Aufgesteppte Brusttasche
- 60°C waschbar, formbeständig
- 100 % Baumwolle gekämmt, ringgesponnen, 180 g/m<sup>2</sup>



JN920 ohne Brusttasche =  
JN002, siehe Seite 5



white

ash

red

royal

navy

khaki

dark-green

grey-heather

graphite

black



red

## JN 922

### Men's Polo Pocket

S M L XL XXL 3XL

- Klassisches Poloshirt mit Brusttasche
- Feine Piqué-Struktur
- Sportlicher Schnitt mit Seitenschlitzen
- Gestrickter Polokragen und Armbündchen
- Doppelnähte an Schultern und Armausschnitt
- Knöpfe Ton in Ton, aufgestepte Brusttasche
- 60°C waschbar, formbeständig
- 100 % Baumwolle gekämmt, ringgesponnen, 200 g/m<sup>2</sup>

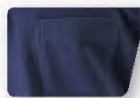

JN922 ohne Brusttasche =  
JN070, siehe Seite 19



royal

## JN 924

### Men's Round Sweat Pocket

S M L XL XXL 3XL

- Klassisches Sweatshirt mit Brusttasche
- Hochwertige Sweat-Qualität mit angerauter Innenseite
- Robuste Doppelnähte an Schultern, Bund, Hals- und Armausschnitt
- Bündchen mit Elasthan
- Necktape und Halbmondbesatz im Nacken
- Brusttasche
- 60°C waschbar, formbeständig
- 3-fädige Sweat-Qualität, 320 g/m<sup>2</sup>
- 80 % Baumwolle, ringgesponnen, 20 % Polyester



JN924 ohne Brusttasche =  
JN040, siehe Seite 29



## JN 801

### Workwear Polo Men

S M L XL XXL 3XL

## JN 803

### Workwear Polo Women

S M L XL XXL

- Strapazierfähiges klassisches Poloshirt
- Einlaufvorbehandelter hochwertiger Piqué-Jersey mit optimaler Formbeständigkeit
- Schnitt garantiert optimale Bewegungsfreiheit
- Gestrickter Polokragen und Armbündchen, Necktape, Doppelnähte
- Seitenschlitze
- JN803: Leicht tailliert
- Weiß 95°C waschbar, trocknergeeignet
- Farbig 60°C waschbar, trocknergeeignet
- 100 % Baumwolle gekämmt, ringgesponnen, 210-220 g/m<sup>2</sup>



JN801 red

JN803 orange



white orange red grey-heather light-blue

royal navy carbon dark-green black



## JN 800

### Workwear-T Men

S M L XL XXL 3XL

## JN 802

### Workwear-T Women

S M L XL XXL

- Strapazierfähiges klassisches T-Shirt
- Einlaufvorbehandelter hochwertiger Single-Jersey mit optimaler Formbeständigkeit
- Schnitt garantiert optimale Bewegungsfreiheit
- Doppelnähte, Necktape
- JN802: Leicht tailliert
- Weiß 95°C waschbar, trocknergeeignet
- Farbig 60°C waschbar, trocknergeeignet
- 100 % Baumwolle gekämmt, ringgesponnen, 190-200 g/m<sup>2</sup>



JN800 light-blue

JN802 royal



white orange red grey-heather light-blue

royal navy carbon dark-green black





JN591 navy/navy



JN590 black/carbon

## **NEW** JN 591

### Men's Knitted Fleece Jacket

S M L XL XXL 3XL

## JN 590

### Ladies' Knitted Fleece Jacket

S M L XL XXL

- Superweiche, warme Strickfleecejacke
- Pflegeleichtes und softes Material
- Außenseite Strickoptik, Innenseite flauschig weich angeraut
- Durchgehend unterlegter Reißverschluss mit Kinnschutz
- Stehkragen
- Web-Besätze an der Schulter
- Ärmeltasche aus Webstoff mit Reißverschluss
- 2 Eingrifftaschen mit Reißverschluss im Vorderteil
- JN590: Taillierter Schnitt
- 100 % Polyester 320 g/m<sup>2</sup>



black/carbon

navy/navy





## JN 821

### Workwear Jacket

S M L XL XXL 3XL

- Professionelle Jacke mit hochwertiger Ausstattung
- Robustes, strapazierfähiges Mischgewebe
- Stehkragen innen mit weichem Fleece
- Schulterbereich mit CORDURA® verstärkt
- Durchgehend unterlegter Reißverschluss mit Windschutzblende
- Innenliegende wärmende Armbündchen
- Großzügige Belüftungsöffnungen im Rückenteil
- Seitentaschen, Brusttasche und Innentasche mit Reißverschluss
- Brusttasche mit Klappe, Handytasche innen
- Reflexelemente im Vorder- und Rückenteil
- 65 % Polyester, 35 % Baumwolle
- Besätze: 100 % Polyamid, CORDURA®

**NEW**



royal/black

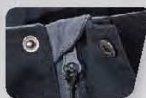

white/carbon



stone/black



red/black



royal/navy



navy/navy



dark-green/black



carbon/black



black/carbon

# NEW JN 822

## Workwear Vest

S M L XL XXL 3XL

- Professionelle Weste mit hochwertiger Ausstattung
- Robustes, strapazierfähiges Mischgewebe
- Stehkragen innen mit weichem Fleece
- Schulterbereich mit CORDURA® verstärkt
- Durchgehend unterlegter Reißverschluss mit Windschutzblende
- Großzügige Belüftungsöffnungen im Rückenteil
- Seitentaschen, Brusttasche und Innentasche mit Reißverschluss
- Brusttasche mit Klappe, Handytasche innen
- Reflexelemente im Vorder- und Rückenteil
- 65 % Polyester, 35 % Baumwolle
- Besätze: 100 % Polyamid, CORDURA®



red/black



white/carbon

stone/black

red/black



royal/navy

navy/navy

dark-green/black

carbon/black

black/carbon



## JN 819

### Workwear Pants with Bib

Kurz: 25, 26, 27, 28

Standard: 46, 48, 50, 52, 54, 56, 58,

Lang: 94, 98, 102, 106, 110

- Spezialisierte Latzhose mit funktionellen Details
- Robustes, strapazierfähiges Mischgewebe
- Dehnbarer Bund mit Gürtelschlaufen
- Latz mit längenverstellbaren, elastischen Trägern
- Mit CORDURA® verstärkte Kniepolstertaschen
- Passende Kniepolster Art. JN823 siehe Seite 152
- Schubtaschen, diverse Werkzeugtaschen
- 3 Taschen mit Reißverschluss
- Zollstocktasche, Stiftefächer, Handytasche
- Reflexelemente an Vorder- und Rückseite
- 65 % Polyester, 35 % Baumwolle
- Besätze: 100 % Polyamid, CORDURA®

**NEW**

**CORDURA**  
FABRIC

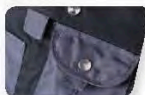

white/  
carbon

stone/black

red/black

royal/navy

navy/navy

dark-green/  
black

carbon/black

black/carbon



red/black



## JN 823

### Kneepads

25 x 15 cm

- Flexibles, funktionelles Kniepolster passend für JN818/819/820
- Zertifiziert nach DIN EN 14404
- Hoher Tragekomfort und hervorragende Dämpfung
- Superleicht
- Lieferung paarweise
- Material: Polyethylschaum

**NEW**



carbon





## NEW JN 820

### Workwear 3/4 Pants

Standard: 46, 48, 50, 52, 54, 56, 58

- Spezialisierte 3/4-Hose mit funktionellen Details
- Robustes, strapazierfähiges Mischgewebe
- Dehnbarer Bund mit Gürtelschlaufen
- Mit CORDURA® verstärkte Kniepolstertaschen
- Passende Kniepolster Art. JN823 siehe Seite 152
- Schubtaschen, diverse Werkzeugtaschen
- 3 Taschen mit Reißverschluss
- Zollstocktasche, Stiftefächer, Handytasche
- Reflexelemente an Rückseite
- 65 % Polyester, 35 % Baumwolle
- Besätze: 100 % Polyamid, CORDURA®



carbon/black

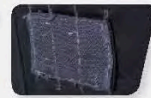

white/  
carbon



stone/black



red/black



royal/navy



navy/navy



dark-green/  
black



carbon/black



black/carbon



## NEW JN 818

### Workwear Pants

Kurz: 25, 26, 27, 28

Standard: 46, 48, 50, 52, 54, 56, 58,

Lang: 94, 98, 102, 106, 110

- Spezialisierte Arbeitshose mit funktionellen Details
- Robustes, strapazierfähiges Mischgewebe
- Dehnbarer, verstellbarer Bund mit Gürtelschlaufen
- Mit CORDURA® verstärkte Kniepolstertaschen
- Passende Kniepolster Art. JN823 siehe Seite 152
- Schubtaschen, diverse Werkzeugtaschen
- 3 Taschen mit Reißverschluss
- Zollstocktasche, Stiftefächer, Handytasche
- Reflexelemente an Vorder- und Rückseite
- 65 % Polyester, 35 % Baumwolle
- Besätze: 100 % Polyamid, CORDURA®



royal/navy

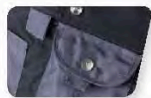
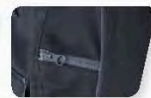

white/  
carbon



stone/black



red/black



royal/navy



navy/navy



dark-green/  
black



carbon/black



black/carbon



## JN 813

### Workwear Vest

S M L XL XXL 3XL

- Robuste, wattierte Herrenweste
- Wind-, wasser- und schmutzabweisend (600 mm Wassersäule)
- Teflon®-Ausrüstung
- Kragen-Innenseite aus wärmendem Fleece
- 2 große Brusttaschen
- Handytasche und Stifthalter auf rechter Brusttasche
- 2 geräumige Innentaschen, Handytasche
- Verlängertes Rückenteil
- Reflexpaspel in Vorder- und Rückenteil
- Veredelungsreißverschluss im Rücken und an linker Brusttasche
- Außenmaterial: 100 % Polyester Oxford
- Futter: 100 % Polyamid
- Wattierung: 100 % Polyester



carbon



stone

carbon

navy

black

## JN 814

### Workwear Pants

S M L XL XXL 3XL

- Robuste Arbeitshose für Herren
- Wasser- und schmutzabweisend (600 mm Wassersäule)
- Teflon®-Ausrüstung
- Bund mit elastischem seitlichen Einsatz
- 2 seitlichen Eingrifftaschen, 2 Gesäßtaschen
- 1 große Tasche mit Reflexband auf rechtem Oberschenkel
- Diverse kleine Taschen und Schlaufe für Werkzeug
- Knietaschen zum Einsetzen von Knieschonern
- 65 % Polyester, 35 % Baumwolle, ca. 280 g/m<sup>2</sup>



stone

carbon

navy

black



carbon





carbon/black

## JN 810

### Workwear Jacket

S M L XL XXL 3XL 4XL

- Robuste, wattierte Herrenjacke mit abnehmbaren Ärmeln
- Wind-, wasser- und schmutzabweisend (600 mm Wassersäule)
- Teflon®-Beschichtung
- Ärmel mit Reißverschluss abnehmbar
- Kragen-Innenseite aus wärmendem Fleece
- 2 große Brusttaschen, Handytasche und Stiftehalter auf rechter Brusttasche
- Praktische Ärmeltasche mit Reißverschluss
- 2 geräumige Innentaschen, Handytasche
- Strickbündchen an den Ärmeln und am Bund
- Reflexpaspel in Vorder-, Rückenteil und an den Ärmeln
- Veredelungsreißverschluss im Rücken und an linker Brusttasche
- Außenmaterial: 100 % Polyester Oxford
- Futter: 100 % Polyamid, Wattierung: 100 % Polyester

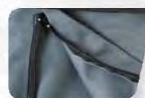

Weste



stone/black



red/navy



carbon/black



navy/navy



royal/navy



dark-green/black



black/black



## JN 811

### Crew Jacket

S M L XL XXL 3XL

- Wattierte Herrenjacke im Blousonstil
- Wind-, wasser- und schmutzabweisend (600 mm Wassersäule)
- Teflon®-Beschichtung
- 2 große Brusttaschen mit Reißverschluss und aufgesetzter Handytasche
- 2 Seitentaschen, praktische Ärmeltasche mit Reißverschluss, 2 geräumige Innentaschen
- Strickbündchen an den Ärmeln und am Bund
- Kragen-Innenseite aus wärmendem Fleece
- Sicherheits-Reflexpaspel an Schulter und am Rückenteil
- Reißverschluss zur Rückenveredelung
- Außenmaterial: 60 % Polyester, 40 % Baumwolle
- Futter und Wattierung: 100 % Polyester



black



navy



black



## JN 812

### Pilot Jacket 3 in 1

S M L XL XXL 3XL

- 3 in 1 Herrenjacke im Blousonstil
- Winterjacke, Übergangsjacke und Weste in einem
- Wind-, wasser- und schmutzabweisend (600 mm Wassersäule)
- Teflon®-Beschichtung
- Durch Reißverschluss leicht austrennbare Innenweste aus Sherpafleece
- Abnehmbarer Kragen aus Sherpafleece, abnehmbare Ärmel
- 2 große Brusttaschen mit Reißverschluss und Handytasche, 2 Seitentaschen
- Praktische Ärmeltasche mit Reißverschluss, 2 geräumige Innentaschen
- Weste mit 1 Innentasche
- Strickbündchen an Ärmeln und Bund
- Sicherheits-Reflexpaspel an Schulter und am Rückenteil
- Reißverschluss zur Rückenveredelung
- Außenmaterial: 60 % Polyester, 40 % Baumwolle
- Sherpafleece, Futter und Wattierung: 100 % Polyester



navy



navy



black



JN200 fluorescent-yellow

JN200k fluorescent-orange

**JN 200**  
**Safety Vest**  
 Einheitsgröße S - XXL

**JN 200k**  
**Safety Vest Junior**  
 Einheitsgröße 140 - 164

- Leicht zu bedruckende Sicherheitsweste nach EU-Richtlinien
- Fluoreszierendes Material zertifiziert nach EN 471 mit reflektierenden Streifen
- EN 471 Klasse 2
- Klettverschluss
- Weste kann in separatem Beutel verstaut werden
- 100 % Polyester Wirkware



fluorescent-yellow

fluorescent-orange



JN815 fluorescent-orange

JN815k fluorescent-yellow

**JN 815**  
**Safety Vest Adults**  
 Einheitsgröße S - XXL

**JN 815k**  
**Safety Vest Kids**  
 Einheitsgröße 140 - 164

- Leicht zu bedruckende Sicherheitsweste in Einheitsgröße
- Reflektorstreifen quer auf Vorder- und Rückseite
- Klettverschluss
- EN 471 Klasse 2
- 100 % Polyester Wirkware



fluorescent-yellow

fluorescent-orange

## JN 805

### Safety Polo

S M L XL XXL 3XL

- Kurzarm Poloshirt in Signalfarben
- Zertifiziert nach EN 471 Klasse 2
- Reflektierende Streifen
- Struktur-Jersey "bird eye"
- Atmungsaktiv und feuchtigkeitsregulierend
- Gestrickter Polokragen, 3er Knopfleiste
- 100 % Polyester, 160 g/m<sup>2</sup>



fluorescent-orange

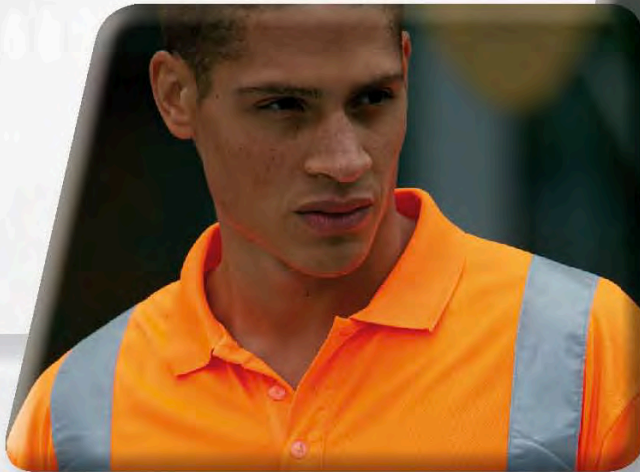

## MB 036

### Neon-Reflex-Cap

- Funktionelles 6 Panel Cap in auffälligen Neonfarben
- 2 gestickte Luftlöcher
- 4 Ziernähte am Schild
- Umlaufende Kontrastpaspel
- Laminierte Frontpanels
- Gefüttertes Satinschweißband
- 100 % Nylon



neon-orange/neon-yellow



Klettverschluss und Schildeinfassung  
reflektierend entsprechend Norm  
EN 471



neon-orange/neon-yellow

neon-yellow/neon-orange





fluorescent-yellow



## JN 816 Safety Jacket

S M L XL XXL 3XL

- Sicherheitsjacke mit Kapuze
- Atmungsaktives, wasserdichtes Material (2.000 mm Wassersäule)
- Gesteptes Innenfutter, Innentasche
- Druckknopfleiste mit Zipper
- Reflektorstreifen, wasserdichte, versiegelte Nähte
- Verdeckte Außentaschen mit Druckknöpfen
- Rückenfutter mit Reißverschluss zur Veredelung
- EN 471 Klasse 3
- Außenmaterial: 100 % Polyester Oxford, 180 g/m<sup>2</sup>
- Innenmaterial: Steppfutter und Wattierung 100 % Polyester



fluorescent-yellow



fluorescent-orange



fluorescent-orange

## JN 817 Safety Pants

S M L XL XXL 3XL

- Wasserdichte Sicherheitshose
- Elastischer Taillenbund mit Kordel
- 2 Seitenschlitze zum Tascheneingriff
- Reflektorstreifen, wasserdichte, versiegelte Nähte
- Beinabschluss mit Druckknopf
- EN 471 Klasse 1
- 100 % Polyester Oxford, 180 g/m<sup>2</sup>



fluorescent-yellow

fluorescent-orange

# PUSH THE SALE

## JN 5630 Garment Bag

90 x 50 x 30 cm (Länge x Breite x Tiefe)

- Strapazierfähiger Kleidersack mit hochwertig gesticktem James & Nicholson-Logo
- Passend für ca. 8-12 Kleiderbügel
- Mittels langem Reißverschluss zu schließen
- Zusätzlicher Kordelzug aus Baumwolle/Polyester
- 100 % Baumwolle



## JN 5610 Garment Display

105 x 150 x 52 cm (Länge x Breite x Tiefe)

- Displayständer zur Präsentation Ihrer James & Nicholson-Kollektion in Ausstellungsräumen und auf Messen
- Bietet Platz für bis zu 25 Kleiderbügel
- Rückwand bedruckt mit JN- und MB-Logo
- Ablage für Caps, Kataloge etc.
- Leicht zu montieren, ohne Werkzeug, mittels Steckverbindungen
- Fahrbar mit feststellbaren Gummi-Leichtlaufrollen



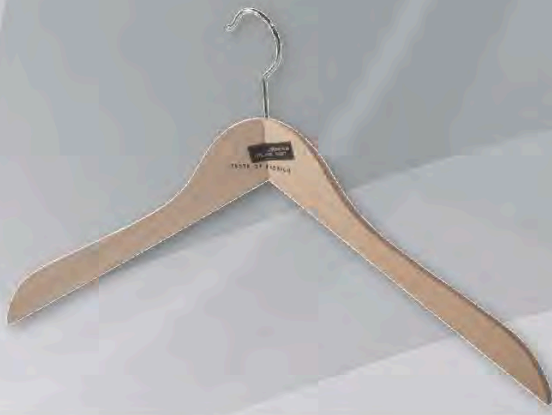

## JN 7101 Clothes hanger standard

45 cm

- Hochwertiger Holz-Kleiderbügel mit James & Nicholson-Aufdruck
- Leicht angewinkelte Form mit glänzendem Metall-Haken
- Geeignet für Herrengrößen



## JN 7108 Clothes hanger with clip

45 cm

- Hochwertiger Holz-Kleiderbügel mit Klammersteg
- Leicht angewinkelte Form, Clips und Haken aus glänzendem Metall
- Geeignet für Hosen und Röcke
- James & Nicholson-Aufdruck



## JN 7137 Clothes hanger small

40 cm

- Hochwertiger Holz-Kleiderbügel
- Geeignet für Damen- und Kindermodelle
- Flache Form mit glänzendem Metall-Haken und rutschfester Gummierung
- James & Nicholson-Aufdruck



## JN 5620 Garment Rack

100 x 155 cm (Breite x Höhe)

- Praktischer Reise-Rollständer für Ihre James & Nicholson-Kollektion
- 2 Auszieharme mit je 30 cm
- Verchromte, stabile Ausführung mit 4 Lenkrollen und Bremse
- Zusammenklappbar



## JN 505 Colour Ring

- Metallring mit allen Farben von JN001 Round-T Medium
- Mini-T (JN504) mit Farbbezeichnung als Transfer
- T-Shirts können beliebig entnommen oder ergänzt werden
- Ideal für Messen, Showrooms und Präsentationen



## Neutrale Internetseiten

[www.fashion-tunes.de](http://www.fashion-tunes.de)

Mit Endverbraucherpreisen



[www.fashion-tunes.com](http://www.fashion-tunes.com)

Ohne Preise

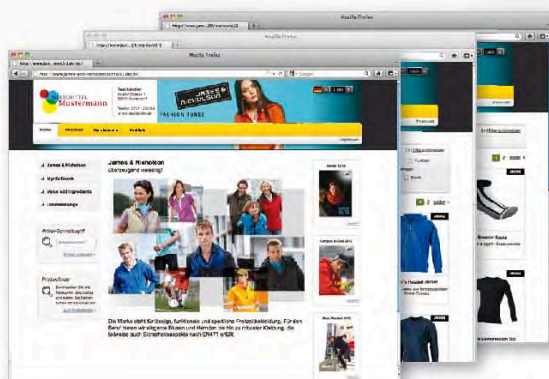

[www.american-style-caps.de](http://www.american-style-caps.de)

Mit Endverbraucherpreisen

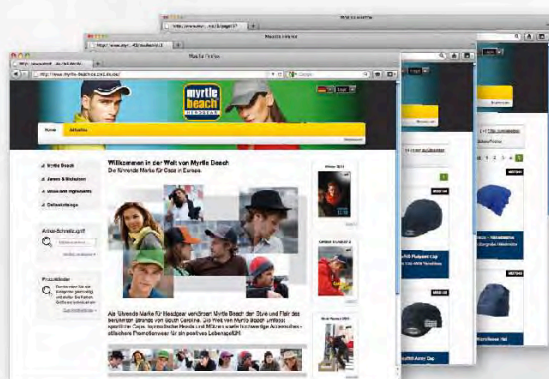

[www.american-style-caps.com](http://www.american-style-caps.com)

Ohne Preise

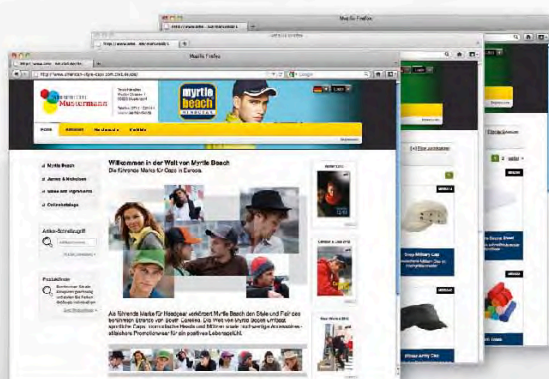



# QUALITY & CARE

## Waschen Waschbottich



Die Zahlen im Waschbottich entsprechen den maximalen Waschttemperaturen, die nicht überschritten werden dürfen. Der Balken unterhalb des Waschbottichs verlangt nach einer (mechanisch) milderen Behandlung (z.B. Schongang). Er kennzeichnet Waschzyklen, die sich zum Beispiel für pflegeleichte und mechanisch empfindliche Artikel eignen. Textilien aus Baumwolle oder Mischgewebe mit Synthetik sollten nach dem Waschen in nassem Zustand in Form gezogen werden. Wir empfehlen bedruckte oder bestickte Textilien nur links bei maximal 40 Grad zu waschen, um die Druck- und Stickqualität nicht zu beeinträchtigen.



## Chloren Dreieck



Anhand dieses Zeichens erkennt der Textilreiniger, ob Chlorbleichen möglich ist oder nicht.



## Bügeln Bügeleisen



Die Punkte kennzeichnen die Temperaturbereiche der Reglerbügelseisen. Veredelte Textilien sollten nur links gebügelt werden.

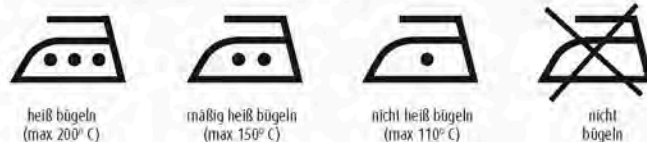

## Reinigung Reinigungstrommel



Die Buchstaben sind für den Textilreiniger bestimmt. Sie geben einen Hinweis auf die in Frage kommenden Lösemittel. Der Balken unterhalb des Kreises verlangt bei der Reinigung nach einer Beschränkung der mechanischen Beanspruchung, der Feuchtigkeitszugabe und der Temperatur. Bestickte oder bedruckte Textilien sollten nicht chemisch gereinigt werden.



## Tumbler Trocknung Trockentrommel



Die Punkte kennzeichnen die Trocknungsstufe der Tumbler (Wäschetrockner). Textilien mit Transfermotiven dürfen nicht im Tumbler getrocknet werden.



# FUNCTIONS



## BIONIC-FINISH®ECO

BIONIC-FINISH®ECO wurde nach dem Vorbild der Natur entwickelt. „Learning from nature“. Eine hauchdünne kristalline Struktur schützt das Textil vor Wasser und Schmutz. BIONIC-FINISH®ECO schützt den Menschen und die Natur.



## W.S.T.

Textilhersteller, die nach W.S.T. (Water Saving Technology) zertifiziert wurden, müssen von der Garnherstellung bis zum fertigen Textil strenge Richtlinien zur sparsamen Verwendung von Ressourcen wie Wasser und Energie einhalten. So erlauben beispielsweise spezielle Färbemethoden die Verwendung von unschädlichen Farbstoffen und Chemie und eine effektive und umweltschonende Aufbereitung des Wassers in firmeneigenen Wiederaufbereitungsanlagen. Niedrigere Farbe-Temperaturen und eine verringerte Anzahl an Prozessdurchläufen sparen zudem wertvolle Energie bei der Herstellung dieser Textilien.

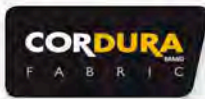

## CORDURA®

CORDURA® ist ein sehr robustes, texturiertes Polyamidgewebe mit enorm hoher Abrieb- und Reißfestigkeit. Spezialisierte Garne, eigens entwickelte Webtechniken und Färbemethoden und zusätzliche textile Ausrüstungen garantieren bei Produkten mit CORDURA® einen langlebigen und zugleich komfortablen Einsatz als Berufsbeleidung.



## Thinsulate™ INSULATION

Die leichte Wärme-Isolierung Thinsulate™ INSULATION bietet optimalen Kälteschutz bei geringer Materialdicke. Sie wärmt auch bei Feuchtigkeit und Nässe. Thinsulate™ INSULATION bietet einen hohen Komfort und eine große Bewegungsfreiheit. Sie ist extrem atmungsaktiv, strapazierfähig und pflegeleicht.



## COOLMAX® fabric® everyday

Klimakomfort für alltägliche Aktivitäten in Beruf und Freizeit. Die Faser hält angenehm kühl, ist atmungsaktiv und unterstützt die natürliche Thermoregulation. Feuchtigkeit wird vom Körper weg geleitet.



## COOLMAX® fabric® active

Hervorragender Klimakomfort für sportliche, aktive Menschen. Durch den schnellen Feuchtigkeits-transport von der Haut weg in die äußeren Stoffschichten zum Verdunsten entsteht eine kühlende, leistungs-fördernde Verdunstungskälte. Die Faser ist besonders atmungsaktiv und hält länger trocken als traditionelle Stoffe.



## COOLMAX®

Coolmax® Textilien transportieren Feuchtigkeit extrem schnell in die äußeren Schichten des Kleidungsstück, und die natürliche Temperaturregulation des Körpers wird unterstützt.



## CoolDry®

Durch die CoolDry® Faser wird die Körperfeuchtigkeit nach außen transportiert und erzeugt ein angenehmes Tragegefühl. Die Textilien trocknen schnell, sind atmungsaktiv und ideal für alle Aktivitäten.



## TOPCOOL®

TOPCOOL® Polyesterfasern nehmen durch ihre spezielle Oberfläche Feuchtigkeit sehr gut auf und geben diese rasch nach außen weiter, wo sie dann verdunsten kann.



## LYCRA®

Stoffe mit Lycra® zeichnen sich durch außergewöhnliche Dehnfähigkeit und Rücksprungkraft aus. Dadurch erhält Bekleidung zusätzlichen Tragekomfort, eine verbesserte Passform und gute Knittererholungswerte.



## LYCRA® Sport

Als „zweite Haut“ unterstützen Produkte mit Lycra® Sport die Leistungsfähigkeit ambitionierter Sportler/innen. Sie erfüllen höchste Ansprüche an Bewegungskomfort, Passform und Formbeständigkeit mit leistungs-förderndem Kompressions-Effekt ideal für alle Sportarten.



## Primaloft® SPORT

Primaloft® SPORT ist eine hochfunktionelle Wattierung mit hervorragenden Isolationseigenschaften, die besonders weich, leicht, wasserdicht und zugleich atmungsaktiv ist. Speziell entwickelte Fasern bilden kleine Luftkammern, die die Körperwärme optimal speichern, damit keine Kälte eindringen kann. Eine hauchdünne Oberflächenschicht macht das Textil wasserdicht, lässt Feuchtigkeit jedoch nach außen verdunsten, damit die Haut angenehm trocken bleibt.



## TEFLON®

Jede einzelne Faser eines Stoffes wird mit einem Schutzmantel aus Teflon® umgeben. Dadurch perlen flüssiger Schmutz und Regen von der Bekleidung zuverlässig ab und so bleiben Bekleidung und Textilien länger attraktiv und wertbeständig. Selteneres Waschen, Reinigen und hierdurch geringerer Wasserverbrauch und niedrigere Wasch- und Trockner-Temperaturen entlasten unsere Umwelt.



## coldblack®

Textilien mit einem coldblack®-Finish bieten einen optimalen Schutz vor Erwärmung durch Sonnenstrahlen, bleiben deshalb fühlbar kühler und schützen zuverlässig vor UV-Strahlung (Minimum UPF 30). Umgesetzt auf Bekleidung bedeutet das, dass der Mensch weniger stark schwitzt, sich dadurch wohler fühlt und leistungsfähiger ist. coldblack® ist eine eingetragene Handelsmarke der Schoeller Technologies AG, Schweiz (laufendes Patent).



## upgrade®-silver

Silver Finish ist die antimikrobielle Frischeausrüstung auf Basis aktiver Silberionen. Diese reduzieren auf dem Textil die Ausbreitung von Bakterien, die für Körpergeruch sowie bakteriell bedingte Infektionen und Allergien verantwortlich sein können. upgrade®-silver sorgt für ein Frischegefühl sowie Sicherheit im Alltag, beim Sport und auf Reisen. Die Ausrüstung ist waschbeständig und die Wirkung deshalb lang anhaltend.

## Wassersäule

Die Fähigkeit, dem Wasserdruck standzuhalten, ohne dass Feuchtigkeit durch das Material dringt, wird durch die Wassersäule angegeben (mm). Der minimale Standard für Wasserdichtheit liegt bei einer Wassersäule von 1.500 mm.

## Atmungsaktivität / Wasserdampfdurchlässigkeit

Funktionsbekleidung muss dafür sorgen, dass Schweiß möglichst schnell von der Haut abtransportiert wird und verdunsten kann. Die Wasserdampfdurchlässigkeit eines Materials wird in Gramm pro Quadratmeter in 24 Stunden gemessen (g/m<sup>2</sup>/24h). Je höher dieser Wert ist, desto atmungsaktiver ist das Textil.

## Versiegelte Nähte

Um Eindringen von Feuchtigkeit zu vermeiden, werden Nähte mit einem Tape versiegelt. Versiegelte Nähte sind 100 % wasserdicht.



## SILVER EXPERT

Silber ist bekannt dafür, dem Wachstum von Bakterien und Pilzen vorzubeugen. Es wirkt geruchsminimierend und reduziert die Risiken einer Infektion durch Pilze und Bakterien. SILVER EXPERT ist eine antibakterielle Ausrüstung, die mit der Technologie der Silberionen funktioniert. Diese Silberausrüstung ist lang anhaltend und waschbeständig.

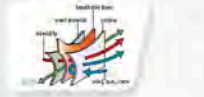

## Softshell

Softshell mit TPU Membran besteht aus drei Schichten. Durch die mikroporöse TPU Membran als Mittelschicht wird das Material gleichzeitig wasserdicht, winddicht und atmungsaktiv.



## easy care

Diese spezielle Veredelung macht Hemden und Blusen besonders bügelleicht. Um die Funktion zu erhalten, sollten die Textilien im Wäschetrockner nicht überhitzt und überhitzte Bügeleisen vermieden werden.

# COLOURS

# & SIZES

**\*NEW**

## Farbenrausch

Aufgrund verschiedener Stoffqualitäten sind geringe Farbabweichungen möglich. Auch leichte farbliche Abweichungen innerhalb eines Größensortiments sind produktionsbedingt möglich und müssen akzeptiert werden.



white



off-white



chalk



stone



light-yellow



fluorescent-yellow



acid-yellow



fluorescent-orange



dark-orange



purple



ecru



yellow



gold-yellow



orange



pop-orange



red



aqua



sand



terra



signal-red



light-red



berry



burgundy



royal



light-pink



rose



light-berry



pink



oleander



blue



turquoise



lilac



grape



wine



dark-royal



azur

HERREN	Kurzgröße <sup>®</sup>	S	M	L	XL	XXL	3XL	4XL	5XL
	Konfektionsgröße (Standard)	46	48	50	52	54	56	58	60
	Langgröße <sup>®</sup>	94	98	102	106	110			
	Kragenweite in cm	37/38	39/40	41/42	43/44	45/46	47/48	49/50	51/52

<sup>®</sup>Neue Herrengößen: 94 – 110 und 25 – 28

DAMEN	Konfektionsgröße	XS	S	M	L	XL	XXL	3XL
		34	36/38	38/40	40/42	42/44	46	48

KINDER	Konfektionsgröße (Körpergröße in cm)	XS	S	M	L	XL	XXL
		98/104	110/116	122/128	134/140	146/152	158/164

HÄNDE	Konfektionsgröße Handumfang in cm	4	5	6	7	8	9	10	11
		15	16	17,5	19	22	24	27	28,5



grey-melange



charcoal



khaki



ash



grey-heather



sports-grey



light-grey



dark-grey



olive

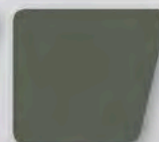

dusty-olive



sky-blue



silver



cool-grey



mid-grey



graphite



brown



mud



light-blue



ocean



lagoon



mint



light-green



anthracite



carbon



lime-green



grass



frog



irish-green



green



dark-green



cobalt



navy



petrol



aubergine



anthracite-melange



black

JAMES &  
NICHOLSON

FASHION TUNES

2013

